

MONTE CARLO

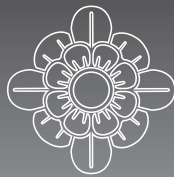

CEILING FAN COMPANY

Owner's Guide and Installation Manual

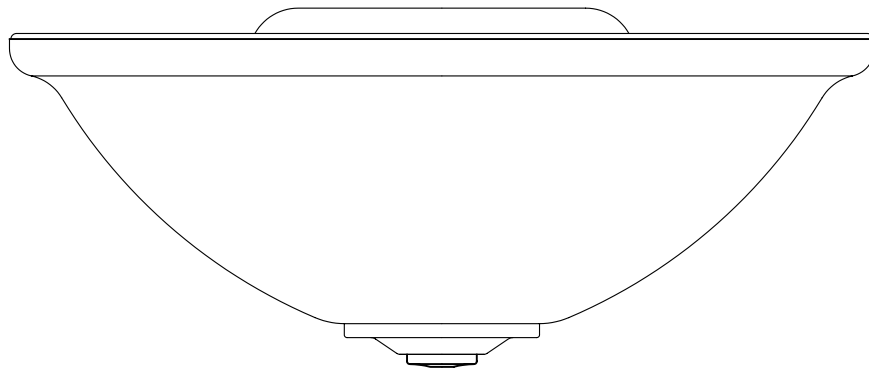

Canadienne-française P. 5

MC230 Series light kit

ETL Model NO. : MC230

Attach sales receipt to this card and retain as your proof of purchase

DATE OF PURCHASE: _____

RETAILER NAME: _____

MODEL NUMBER: _____

RETAILER ADDRESS: _____

To register your fixture, please visit our website www.montecarlofans.com



1.9 kgs
4.2 lbs

Light kit weight



Cautions and Warnings

We thank you for selecting one of our superior quality products. We dedicate considerable time and effort to ensure they are the best available.

GENERAL

To assure success of this installation be sure to read the instructions and review the diagrams thoroughly before beginning. Follow the instructions that are applicable for your light kit.

Review the installation instructions supplied with your fan. Make sure that your fan has been installed and wired properly to allow use with your light kit.

All electrical connections must be in accordance with local codes, ordinances, and national electrical codes.

If you are unfamiliar with methods of installing electrical wiring, secure the services of a qualified electrician.

CAUTION: Risk of electrical shock. Before starting installation, disconnect the power by turning off the circuit breaker or removing the fuse at the fuse box. Turning the power off using the fan switch is not sufficient to avoid electrical shock.

NOTE: The important safeguards and instructions appearing in this manual are not meant to cover all possible conditions and situations that may occur. It must be understood that common sense, caution and care are factors that cannot be built into any product. These factors must be supplied by the person(s) caring for and operating the unit.

NOTE: For normal installation, please use the plug system to install light kit. Figure A.

For installation where the fan doesn't have a plug system, remove plugs (cut off plugs with scissors or wire cutters) and wire lead wires from source to lead wires from light kit. Install wire nuts to all connections making sure no filaments are exposed. Figure B

Use remote control that comes with fan to control up light and down light separately when used with fan.

If the light kit is available with Semi Flush Mount, use wall switch when the light kit is installed with semi flush mount.

WARNING: This fixture is not dimmable. Use only with on/off switch or controllers. Do not use in conjunction fan/light dimmable remote controllers or light dimmers. Use maximum 13 watts GU24 base listed SBCFL (self-ballasted compact fluorescent lamp) only, not using SBCFL will overheat the unit and cause damage to the unit or the fan which the unit is installed together.

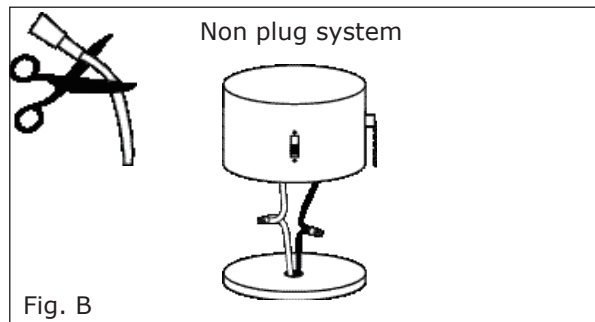
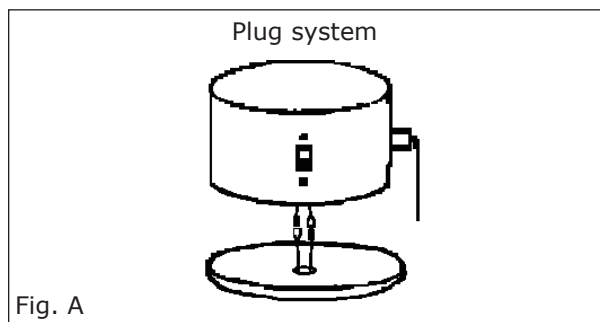

Customer Service
800-969-3347

Customer Service Center
7400 Linder Ave.
Skokie, IL 60077
www.montecarlofans.com



GENERAL INSTALLATION

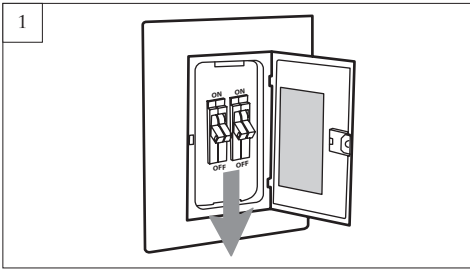

1
Before you begin installing the fan, Switch power off at Service panel and lock service disconnecting means to prevent power from being switched on accidentally. When the service disconnecting means cannot be locked, securely fasten a warning device, such as a tag, to the service panel.

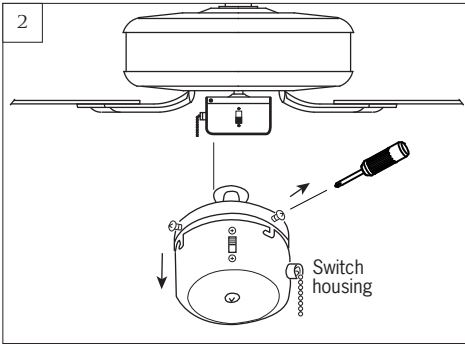

2
Remove set screws from switch housing. Keep screws. Switch housing may be different than shown.

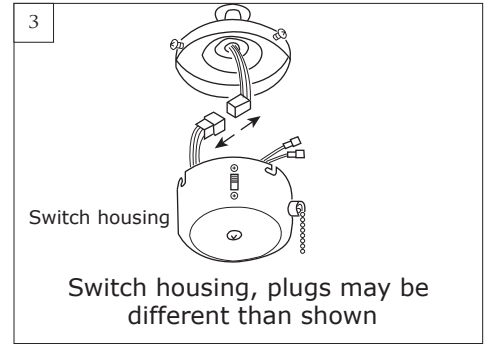

3
Unplug (If wiring with plugs) and remove the switch housing from fan.

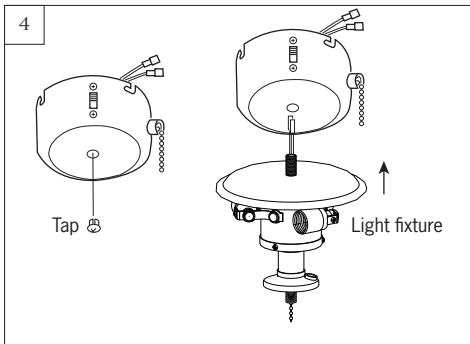

4
Remove tap from bottom of switch housing. Thread lead wires from light fixture through central hole in switch housing and then install switch housing onto light fixture by turning clockwise till tight.

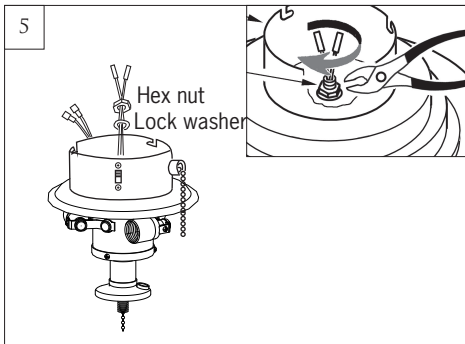

5
Place lock washer and hex nut provided over lead wires from light fixture and tighten securely with the thread rod of light fixture.

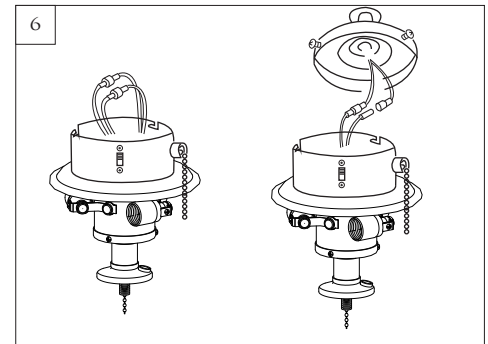

6
Connect white wire from light fixture with white wire from switch housing (or fan) and then connect black wire from light fixture with black (or blue) wire from switch housing (or fan).

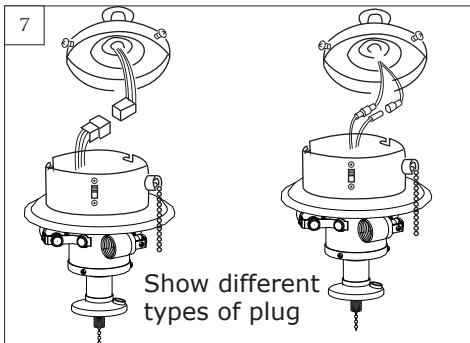

7
Lift light fixture assembly up, connect the plug from fan to the plug from light kit assembly. Make sure the plugs are clasped firmly.

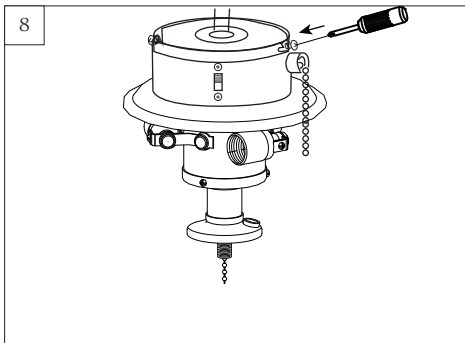

8
Install light kit assembly (switch housing) onto the fan with set screws removed in step 2.



Light bulbs and glass installation

Install 13W x 2 CFL GU24 base bulbs, Bulbs included.

WARNING: Over lamping the fan will result in the fan lights shutting down until the proper wattage of bulbs are installed. Reset the lights by turning off the wall switch, breaker, or by remote. Replace bulbs with the correct wattage bulbs, turn the power on.

Caution: Do not replace bulb until it cools down.

Remove finial, final cap, hex nut, washer and rubber washer from light fixture if they are preassembled on the light fixture.

Raise glass in order to guide pull chains through appropriate holes in glass, aligning threaded rod on light fixture with hole in middle of the glass and push up gently allowing threaded rod to come through hole. (**Note:** Be sure pull chain for fan operation does not rub against bulb during operation). Replace the rubber washer, washer and nut on threaded rod, Tighten the nut but **DO NOT OVERTIGHTEN** as glass may crack or break. Align hole in center of final cap with thread rod, allowing pull chains to come through appropriate holes in the final cap, and push up. Thread center pull chain through hole in finial and secure glass to light fixture by tightening the finial. **DO NOT OVER TIGHTEN** the finial as glass may crack or break. (Fig.1)

Note: Correspond with fan finish and get suitable final cap and finial from the pack for light kit installation. You may keep the other parts for future use.

Install fan pull chain and light kit pull chain to preassembled pull chains on fan and light fixture. Pull chains provided. (Fig. 1)

When using fan remote or wall controller, make sure light is on with pull chain and fan is set at high speed then cut pull chain off. Cut off pull chains about 1 inch from bottom of threaded pipe or glass so that they will fit in final cap with one hole and finial without hole. Install the final cap and finial to fitter. (Fig.2)

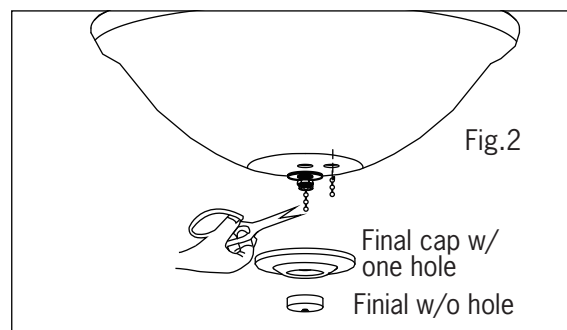
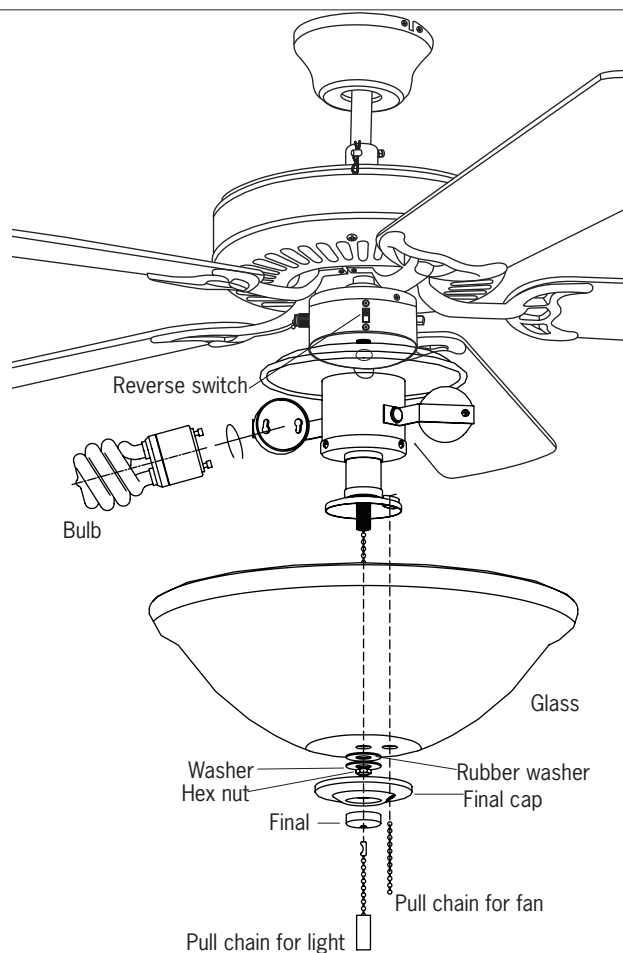

TROUBLESHOOTING

1. Check blue wire from fan to make sure it is connected to hot wire from house.
2. Check for loose or disconnected wires in fan switch housing.
3. Check for loose or disconnected wires in light kit.
4. Check for faulty light bulbs.

CAUTION: Make sure main power is turned off before entering switch housing.



Avertissement

Merci d'avoir sélectionné un de nos produits de toute première qualité. Nous consacrons énormément de temps et d'efforts pour assurer que nos produits sont les meilleurs sur le marché.

DIRECTIVES GÉNÉRALES

Pour réussir le montage, lire ces directives et soigneusement étudier les schémas avant de commencer. Suivre les directives qui s'appliquent au système d'éclairage approprié.

Consultez le guide d'installation fourni avec votre ventilateur. Assurez-vous que votre ventilateur a été bien installé et que ses fils électriques ont été branchés correctement pour permettre l'utilisation du kit d'éclairage.

Tous les raccords électriques doivent se conformer aux codes et ordonnances régionaux et nationaux.

En cas de doute concernant l'installation du câblage, chercher l'aide d'un électricien qualifié.

ATTENTION: Risque de décharges électriques. Avant de commencer le montage, couper le courant au disjoncteur ou en enlevant le fusible de la boîte à fusibles. Couper le courant en éteignant l'interrupteur du ventilateur ne suffit pas pour éviter des décharges.

REMARQUE – Les mises en garde et directives de ce manuel n'ont pas pour but de couvrir toutes les situations et conditions qui pourraient survenir. Il est entendu que le bon sens et la prudence sont des facteurs qui ne peuvent être incorporés dans un produit. Ces facteurs dépendent de l'utilisateur du produit.

REMARQUE – Pour une installation normale du kit d'éclairage, veuillez utiliser le système de prise. Figure A.

Pour une installation lorsque le ventilateur ne dispose pas d'un système de prise, enlevez les prises (coupez les prises à l'aide d'une paire de ciseaux ou de pinces coupantes), puis raccordez les fils électriques de la source aux fils du kit d'éclairage. Placez les capuchons de connexion en vous assurant qu'aucun brin ne dépasse. Figure B

Utilisez la commande à distance fournie avec le ventilateur pour commander l'éclairage séparément du ventilateur.

Dans le cas où le kit d'éclairage est offert avec l'installation en semi-plafonnier, utilisez le bouton mural pour commander le kit d'éclairage installé de cette façon.

AVERTISSEMENT: Cette installation ne peut être utilisée avec un système variable. N'utilisez qu'un commutateur marche/arrêt. Ne pas utiliser conjointement des commandes variables à distance ventilateur/éclairage ou une commande variable pour l'éclairage. Utiliser une afclm (ampoule fluorescente compacte a lumière mixte) à culot moyen de 13 watts maximum uniquement. ne pas utiliser une afclm conduirait a une surchauffe de l'appareil et causerait des dégâts à l'appareil ou au ventilateur avec lequel l'appareil est monté.

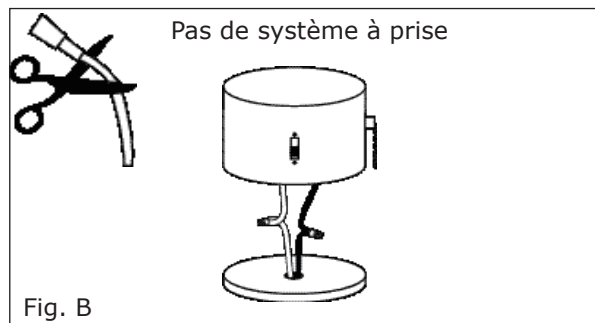
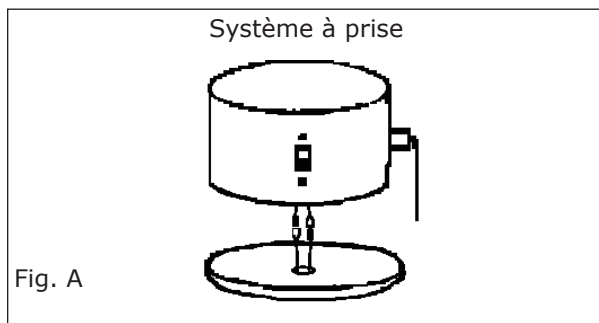

Service à la clientèle
800-969-3347

Centre de service à la clientèle
7400 Linder Ave.
Skokie, IL 60077
www.montecarlofans.com



INSTALLATION GÉNÉRALE

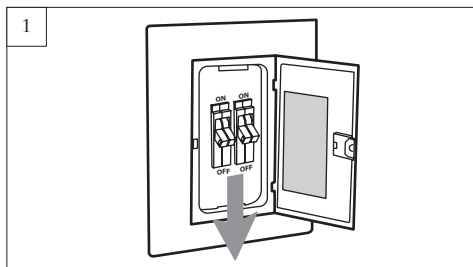

1
Avant de procéder à l'installation du ventilateur, coupez le courant au niveau du panneau d'entrée d'électricité et verrouillez le dispositif de sectionnement pour éviter que le courant ne soit branché accidentellement. Si vous ne parvenez pas à verrouiller le dispositif de sectionnement, placez sur le panneau d'entrée d'électricité une pancarte ou une étiquette de mise en garde bien visible.

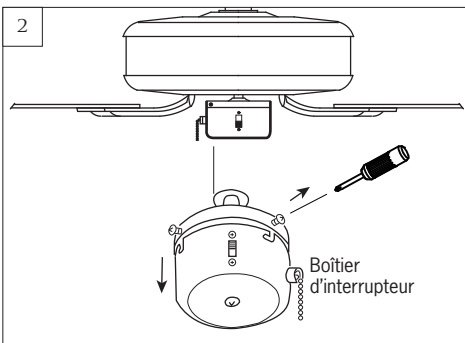

2
Desserrez les vis d'arrêt du boîtier d'interrupteur. Gardez les vis pour plus tard.
Le boîtier d'interrupteur peut être différent de ce qui est illustré.

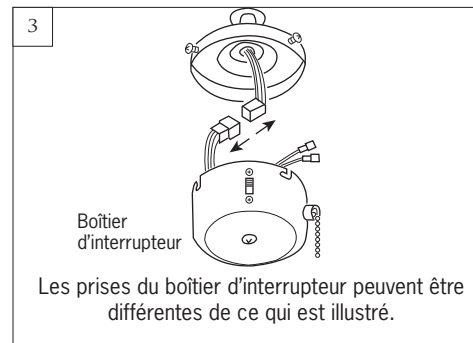

3
Débranchez (si branché à l'aide de prises) et enlevez le boîtier d'interrupteur du ventilateur.

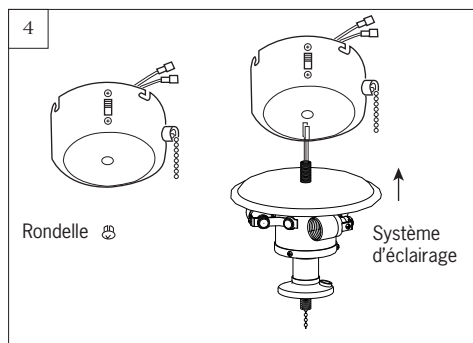

4
Enlevez la rondelle du dessous du boîtier d'interrupteur. Passez les fils électriques du système d'éclairage dans le trou central du boîtier d'interrupteur, puis fixez le boîtier d'interrupteur sur le système d'éclairage en le tournant dans le sens des aiguilles d'une montre jusqu'à ce qu'il soit bien serré.

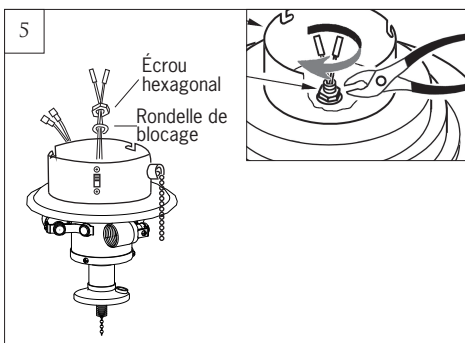

5
Passez les fils électriques du système d'éclairage dans la rondelle de blocage et l'écrou hexagonal, puis serrez de façon sécuritaire avec la tige du système d'éclairage.

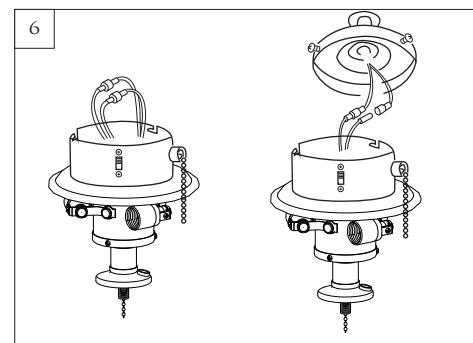

6
Branchez le fil blanc du système d'éclairage avec le fil blanc du boîtier d'interrupteur (ou ventilateur), puis branchez le fil noir du système d'éclairage avec le fil noir (ou bleu) du boîtier d'interrupteur (ou ventilateur).

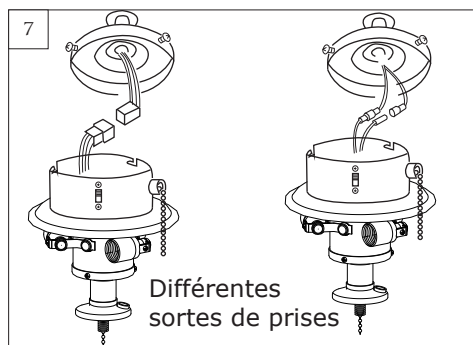

7
Soulevez le système d'éclairage, puis branchez la prise du ventilateur avec celle du kit d'éclairage. Assurez-vous que les prises sont branchées de façon sécuritaire.

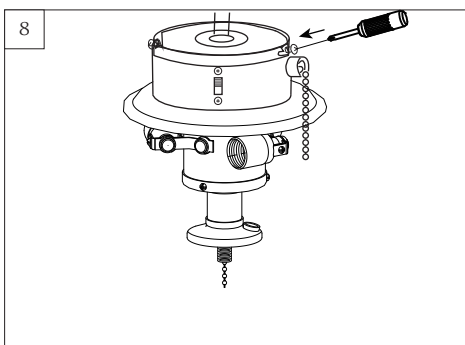

8
Installez le kit d'éclairage (boîtier d'interrupteur) sur le ventilateur à l'aide des vis d'arrêt enlevées à l'étape 2.



Installation des ampoules et du verre

Installez les ampoules basses de GU24 de 2 x 13 watts. Ampoules incluses.

AVERTISSEMENT: les lumières du ventilateur ne s'allumeront pas avec des ampoules au wattage supérieur à celui nécessaire. Deconnecter les lumières en éteignant l'interrupteur, le disjoncteur, ou par télécommande le cas échéant. Remplacer les ampoules par de nouvelles au wattage adéquat, puis ouvrir le courant.

Attention: Ne pas remplacer l'ampoule tant qu'elle n'a pas refroidie.

Retirez le faîteau, le capuchon du faîteau, l'écrou hexagonal, la rondelle et la rondelle de caoutchouc du luminaire s'ils sont préassemblés sur ce dernier.

Soulevez le verre afin de guider les chaînettes à travers les trous appropriés dans le verre, en alignant la tige filetée sur le luminaire avec le trou au milieu du verre et en poussant doucement, permettant ainsi à la tige filetée de sortir par le trou. (Remarque : Assurez-vous que la chaînette pour le fonctionnement du ventilateur ne frotte pas contre l'ampoule lors du fonctionnement). Remplacez la rondelle de caoutchouc, la rondelle et l'écrou sur la tige filetée. Serrez l'écrou **MAIS NE PAS TROP SERRER** car le verre pourrait fendre ou se briser. Alignez le trou au centre du capuchon final avec la tige filetée, permettant aux chaînettes de passer à travers les trous appropriés dans le capuchon final, et poussez vers le haut. Enflez la chaînette centrale à travers le trou dans le faîteau et fixez le verre au luminaire en serrant le faîteau. **NE PAS TROP SERRER** le faîteau car le verre peut fendre ou se briser. (Fig.1)

Remarque: Communiquez avec Fan Finish et obtenez un capuchon de faîteau et un faîteau adéquats de la trousse pour l'installation de l'ensemble lumineux. Vous pouvez conserver les autres pièces pour utilisation future.

Installez les chaînettes du ventilateur et du kit d'éclairage sur les chaînettes déjà en place sur le ventilateur et le système d'éclairage. Les chaînettes sont fournies avec l'ensemble. (Fig.1)

Lorsque vous utilisez la télécommande du ventilateur ou le contrôleur mural, assurez-vous que l'éclairage soit en fonction en tirant sur la chaînette et que le ventilateur soit à vitesse élevée, puis coupez la chaînette. Coupez les chaînettes d'environ 2,5 cm (1 po) du bas du tuyau ou verre fileté afin qu'elles s'ajustent dans le capuchon du faîteau avec un trou et au faîteau sans trou. Installez le capuchon du faîteau et le faîteau au montage. (Fig.2)

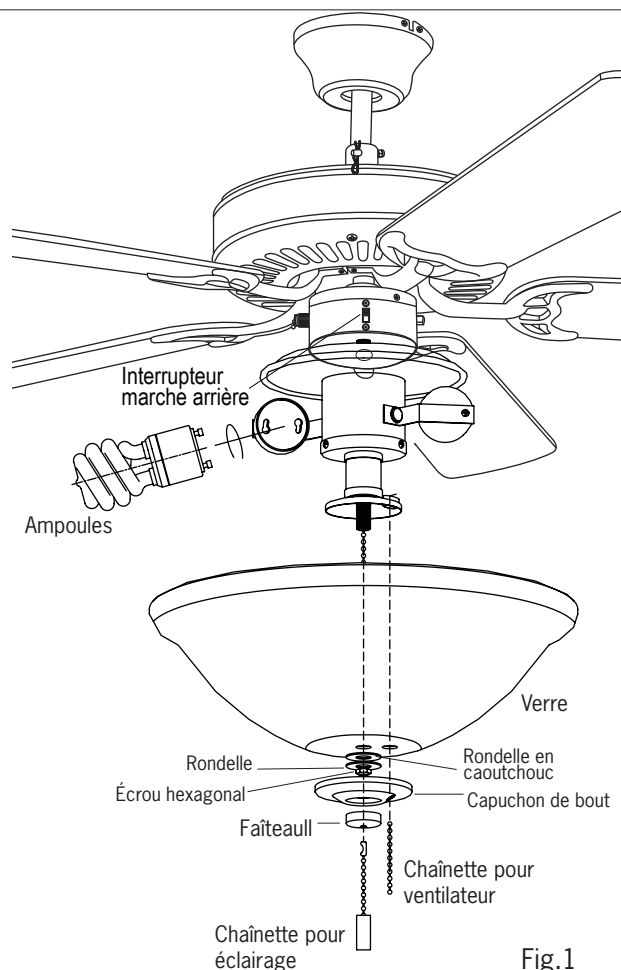

Fig.1

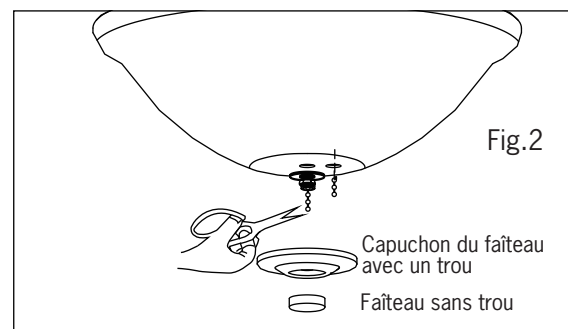

Fig.2

DÉPANNAGE

1. Vérifier le bleu du ventilateur pour s'assurer qu'il est bien relié au fil chargé relié au courant domestique.
2. Vérifier à l'intérieure du boîtier interrupteur si certains fils sont desserrés ou débranchés.
3. Vérifier à l'intérieur du kit d'éclairage si certains fils sont desserrés ou débranchés.
4. Vérifier si les ampoules sont grillées.

MISE EN GARDE: S'assurer d'avoir bien coupé l'alimentation principale avant de toucher au boîtier interrupteur.

Oct.2014