ITEM #0088557

PORTFOLIO

Portfolio® is a registered trademark of LF, LLC. All rights reserved.

FLUSHMOUNT CEILING FIXTURE

MODEL #LC0343RB

Français p. 8
Español p. 15

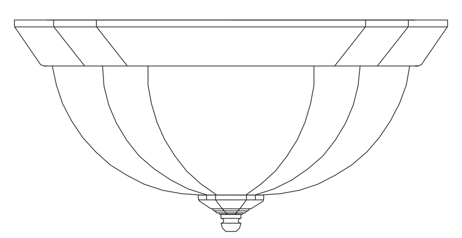

ATTACH YOUR RECEIPT HERE

Serial Number ________________ **Purchase Date** ________________

Questions, problems, missing parts? Before returning to your retailer, call our customer service department at 1-800-643-0067, 8 a.m. - 6 p.m., EST, Monday - Thursday, 8 a.m. - 5 p.m., EST, Friday.

EB13868

PACKAGE CONTENTS

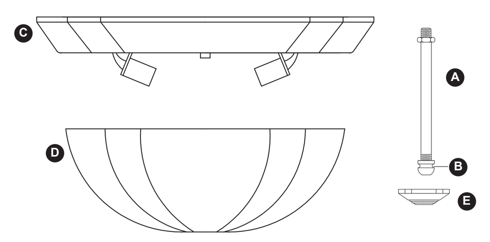

PART	DESCRIPTION	QUANTITY
A	Threaded Tube	1
B	Finial (Preassembled to Threaded Tube (A))	1
C	Ceiling Plate	1
D	Glass Shade	1
E	Cap	1

HARDWARE CONTENTS (shown actual size)

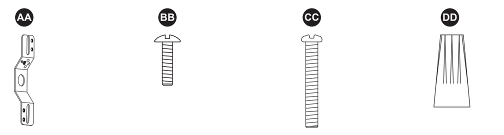

AA	BB	CC	DD
Mounting Strip	Short Mounting Screw	Long Mounting Screw (preassembled to Mounting Strip (AA))	Wire Connector
Qty. 1 (NOT TO SCALE)	Qty. 2	Qty. 2	Qty. 3

SAFETY INFORMATION

Please read and understand this entire manual before attempting to assemble, operate or install the product.

WARNING

- Some metal parts in the fixture may have sharp edges. To prevent cuts and scrapes, wear gloves when handling the parts.
- Account for small parts and destroy packing material, as these may be hazardous to children.
- Use flashlight or alternate light source to light work area during installation.
- Assistance may be required to support fixture during installation.

CAUTION

- Connect fixture to supply wires rated for at least 194˚F.
- Do not use fixture on dimming circuits when using CFL bulbs.
- Workable for dimming circuits when using max. 60-watt incandescent bulbs.

PREPARATION

Before beginning installation of product, make sure all parts are present. Compare parts with package contents list and hardware contents list. If any part is missing or damaged, do not attempt to assemble, install or operate the product.

Estimated Assembly Time: 20-30 minutes.

Tools Required for Assembly (not included): Flathead screwdriver, Phillips screwdriver, Pliers, Wire cutters, Electrical tape, Safety goggles, Step ladder.

Helpful Tools (not included): Wire strippers.

ASSEMBLY INSTRUCTIONS

1. Turn off power at circuit breaker or fuse panel. Remove old fixture. Disconnect wiring.

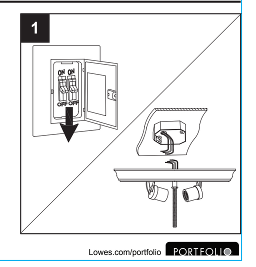

ASSEMBLY INSTRUCTIONS

2. Tighten the long mounting screws (CC) 2 full turns into mounting holes in mounting strip (AA).

Hardware Used

AA Mounting Strip x 1
CC Long Mounting Screw x 2

3. Attach mounting strip (AA) to outlet box (not included) using short mounting screws (BB).
Note: Long mounting screws (CC) should protrude out from the outlet box.

Hardware Used

AA Mounting Strip x 1
BB Short Mounting Screw x 2
CC Long Mounting Screw x 2

4. Unscrew the finial (B) from threaded tube (A).

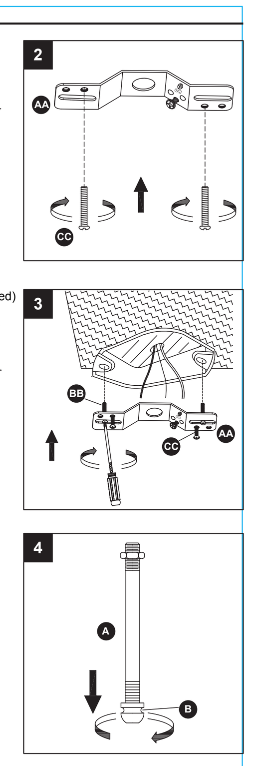

ASSEMBLY INSTRUCTIONS

5. Screw the threaded tube (A) into the bushing underneath the ceiling plate (C).

6. Strip 3/4 in. of insulation from wire ends. Twist stripped ends together with pliers (not included), black to black (power), white to white (neutral). Snip ends. Attach copper wire to ground wire.
Helpful hint: Attach copper ground wire to grounded outlet box.

7. Attach wire connectors (DD). Tape wire connectors (DD) and wires together with electrical tape (not included).

Hardware Used

DD Wire Connector x 3

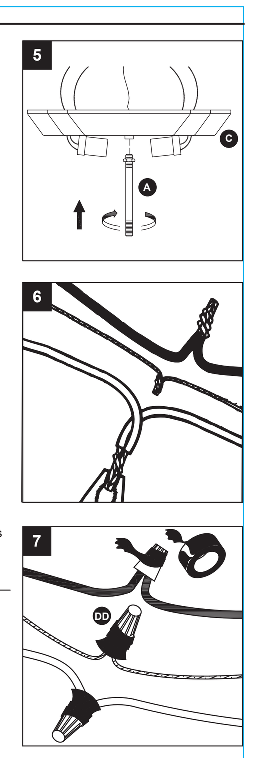

ASSEMBLY INSTRUCTIONS

8. Place ceiling plate (C) over outlet box. Allow heads of long mounting screws (CC) to come out through the large ends of key holes. Twist ceiling plate (C) until heads of long mounting screws (CC) slide into narrow end of key holes. Tighten long mounting screws (CC) to secure ceiling plate (C).

Hardware Used

CC Long Mounting Screw x 2

9. Install light bulbs (not included). Use 60-watt max. medium-base incandescent bulbs or 13-watt max. medium-base CFLs.

10. Place the glass shade (D) and cap (E) over the threaded tube (A). Secure it to the ceiling plate (C) with finial (B). **Note:** Do not overtighten.

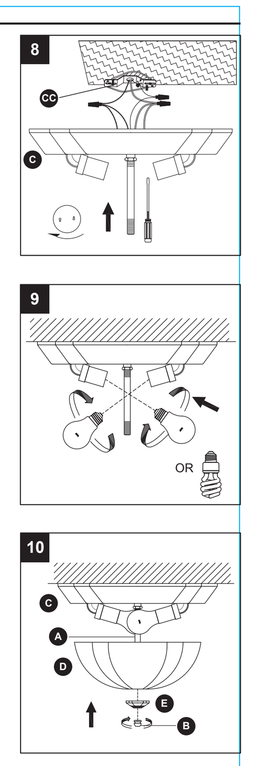

CARE AND MAINTENANCE

- Shut off main power before cleaning light with damp cloth or window cleaner. Do not use abrasive cleansers.

TROUBLESHOOTING

PROBLEM	POSSIBLE CAUSE	CORRECTIVE ACTION
Bulb will not light.	1. Bulb is burned out.	1. Replace light bulb.
	2. Power is off.	2. Make sure power supply is on.
	3. Faulty wire connection.	3. Check wiring.
	4. Faulty switch.	4. Test or replace switch.
Fuse blows or circuit breaker trips when light is turned on.	Crossed wires or power wire is grounding out.	Check wire connections.

WARRANTY

The manufacturer warrants all of its lighting fixtures against defects in materials and workmanship for one (1) year from the date of purchase. If within this period the product is found to be defective in material or workmanship, the product must be returned, with a copy of the original sales receipt as proof of purchase in the original carton, to the place of purchase. The manufacturer will, at its option, repair, replace or refund the original purchase price to the consumer.
This warranty does not cover fixtures becoming defective due to misuse, accidental damage, improper handling and/or installation and specifically excludes liability for direct, incidental or consequential damages. As some states do not allow exclusions or limitations on an implied warranty, the above exclusions and limitations may not apply to you. This warranty gives you specific legal rights. You may have other rights that vary from state to state.

REPLACEMENT PARTS LIST

For replacement parts, call our customer service department at 1-800-643-0067, 8 a.m. - 6 p.m., EST, Monday - Thursday, 8 a.m. - 5 p.m., EST, Friday.

PART	DESCRIPTION	PART#
AA	Mounting Strip	0088557-AA
BB	Short Mounting Screw	0088557-BB
CC	Long Mounting Screw	0088557-CC
DD	Wire Connector	0088557-DD

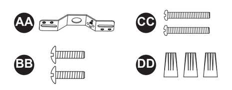

Printed in China

Portfolio® is a registered trademark of LF, LLC. All Rights Reserved.

ARTICLE #0088557

PORTFOLIO

Portfolio® est une marque de commerce déposée de LF, LLC. Tous droits réservés.

PLAFONNIER ENCASTRÉ

MODÈLE #LC0343RB

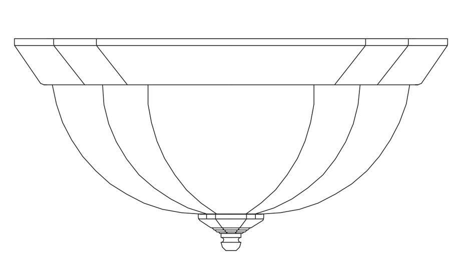

JOIGNEZ VOTRE REÇU ICI

Numéro de série ________________ **Date d'achat** ________________

Des questions, des problèmes, des pièces manquantes? Avant de retourner l'article au détaillant, appelez notre service à la clientèle au 1 800 643-0067, entre 8 h et 18 h (HNE), du lundi au jeudi, ou entre 8 h et 17 h (HNE) le vendredi.

CONTENU DE L'EMBALLAGE

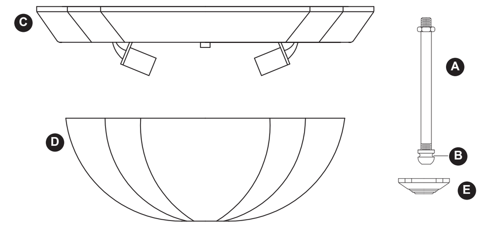

PIÈCE	DESCRIPTION	QUANTITÉ
A	Tige filetée	1
B	Faîteau (préassemblée à la Tige filetée (A))	1
C	Plaque de plafond	1
D	Abat-jour en verre	1
E	Capuchon	1

QUINCAILLERIE INCLUSE (grandeur réelle)

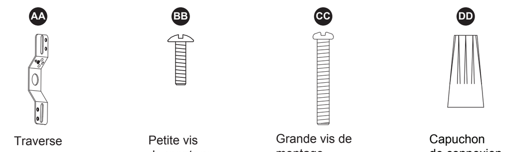

AA	BB	CC	DD
Traverse	Petite vis de montage	Grande vis de montage (préassemblé à la traverse [AA])	Capuchon de connexion
Qté : 1 (Grandeur non réelle)	Qté : 2	Qté : 2	Qté : 3

CONSIGNES DE SÉCURITÉ

Assurez-vous de lire et de comprendre l'intégralité de ce manuel avant de tenter d'assembler, d'utiliser ou d'installer le produit.

AVERTISSEMENT

- Certaines parties métalliques du luminaire peuvent avoir des bords coupants. Afin d'éviter les coupures et les égratignures, portez des gants lorsque vous manipulez les pièces.
- Faites attention à toutes les petites pièces et jetez tout le matériel d'emballage, puisqu'ils peuvent être dangereux pour les enfants.
- Utilisez une lampe de poche ou une autre source de lumière pour éclairer l'aire de travail durant l'installation.
- Vous aurez peut-être besoin de l'aide d'une autre personne lors de l'installation afin de soutenir le luminaire.

MISE EN GARDE

- Raccordez le luminaire aux fils d'alimentation dont la température nominale est d'au moins 90 ˚C (194 ˚F).
- N'utilisez pas ce luminaire sur un circuit avec gradateur si vous utilisez des ampoules fluocompactes.
- Cet article convient aux circuits avec gradateur si vous utilisez des ampoules incandescentes d'un maximum de 60 watts.

PRÉPARATION

Avant de commencer l'installation de l'article, assurez-vous d'avoir toutes les pièces. Comparez le contenu de l'emballage avec la liste des pièces et celle de la quincaillerie. S'il y a des pièces manquantes ou endommagées, ne tentez pas d'assembler, d'installer ni d'utiliser l'article.

Temps d'assemblage approximatif : de 20 à 30 minutes

Outils nécessaires pour l'assemblage (non inclus) : tournevis à tête plate, tournevis cruciforme, pinces, coupe-fil, ruban isolant, lunettes de sécurité et, escabeau

Outils utiles (non inclus) : pinces à dénuder

INSTRUCTIONS POUR L'ASSEMBLAGE

1. Coupez l'alimentation électrique à partir du panneau de disjoncteurs ou de fusibles. Retirez l'ancien luminaire. Débranchez les fils.

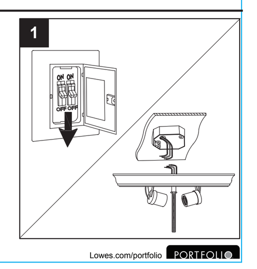

INSTRUCTIONS POUR L'ASSEMBLAGE

2. Serrez les grandes vis de montage (CC) de deux tours complets dans les trous de la traverse (AA).

Quincaillerie utilisée

AA Traverse x 1
CC Grande vis de montage x 2

3. Fixez la traverse (AA) à la boîte de sortie (non incluse) à l'aide des petite vis de montage (BB).
Remarque : Les grandes vis de montage (CC) devraient dépasser de la boîte de sortie.

Quincaillerie utilisée

AA Traverse x 1
BB Petite vis de montage x 2
CC Grande vis de montage x 2

4. Détachez le faîteau (B) de la tige filetée (A) en le dévissant.

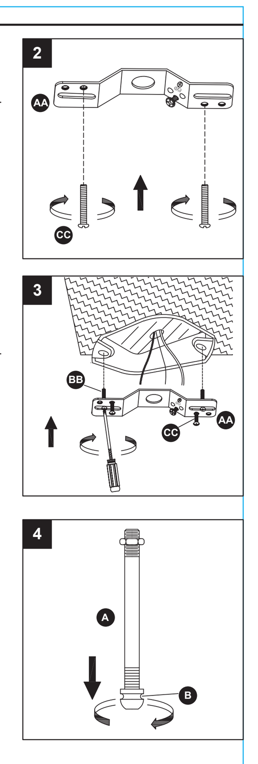

INSTRUCTIONS POUR L'ASSEMBLAGE

5. Vissez la tige filetée (A) dans l'embout sous la plaque de plafond (C).

6. Dénudez l'extrémité des fils sur 19,05 mm. Enroulez les extrémités dénudées à l'aide de pinces (non incluses) en jumelant les fils noirs (chargés) et les fils blancs (neutres). Coupez les extrémités. Fixez le fil en cuivre au fil de mise à la terre.
Conseil pratique : fixez le fil de mise à la terre en cuivre à la boîte de sortie mise à la terre.

7. Fixez les capuchons de connexion (DD). Attachez ensemble les capuchons de connexion (DD) et les fils à l'aide de ruban isolant (non inclus).

Quincaillerie utilisée

DD Capuchon de connexion x 3

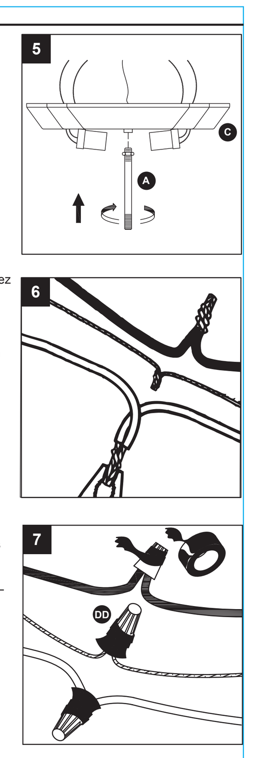

INSTRUCTIONS POUR L'ASSEMBLAGE

8. Placez la plaque de plafond (C) sur la boîte de sortie. Faites passer la tête des grandes vis de montage (CC) à travers les grandes extrémités des trous. Tournez la plaque de plafond (C) jusqu'à ce que la tête des grandes vis de montage (CC) glisse dans les petites extrémités des trous. Serrez les grandes vis de montage (CC) pour fixer la plaque de plafond (C).

Quincaillerie utilisée

CC Grande vis de montage x 2

9. Installez les ampoules (non incluses). Utilisez une ampoule à incandescence à culot moyen d'un maximum de 60 watts ou une ampoule fluocompacte à culot moyen d'un maximum de 13 watts.

10. Placez l'abat-jour en verre (D) et le capuchon (E) sur le tige filetée (A). Fixez-le à la plaque de plafond (C) à l'aide du faîteau (B).
Remarque : Évitez de serrer excessivement.

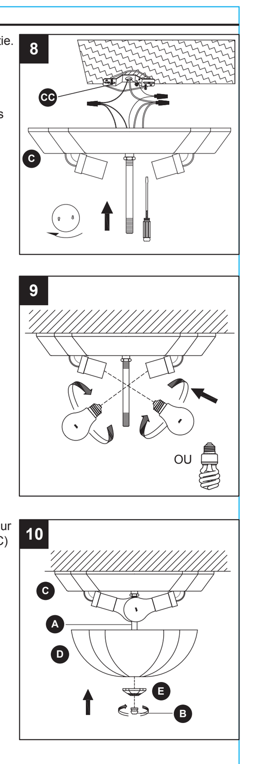

ENTRETIEN

- Coupez l'alimentation électrique principale avant de nettoyer le luminaire à l'aide d'un linge doux ou d'un nettoyant pour vitres. N'utilisez pas de nettoyants abrasifs.

DÉPANNAGE

PROBLÈME	CAUSE POSSIBLE	MESURE CORRECTIVE
Une ampoule ne s'allume pas.	1. L'ampoule est grillée.	1. Remplacez l'ampoule.
	2. Le luminaire est hors tension.	2. Vérifiez l'alimentation électrique.
	3. Les fils électriques sont mal connectés.	3. Vérifiez le câblage.
	4. L'interrupteur est défectueux.	4. Testez ou remplacez l'interrupteur.
Un fusible saute ou un disjoncteur se déclenche lorsque le luminaire est mis sous tension.	Des fils sont croisés ou il n'y a pas de mise à la terre.	Vérifiez les connexions.

GARANTIE

Le fabricant garantit tous ses luminaires contre tout défaut de matériaux ou de fabrication pour une période de un (1) an à compter de la date d'achat. Si, durant cette période, cet article présente des défauts de matériaux ou de fabrication, il faut renvoyer le produit au lieu de l'achat, dans sa boîte originale, accompagné de la preuve d'achat (reçu original). Le fabricant choisira de réparer ou de remplacer le produit, ou de rembourser l'équivalent du prix d'achat.
Cette garantie ne s'applique pas aux luminaires endommagés en raison d'une mauvaise utilisation, de dommages accidentels, d'une manipulation ou d'une installation inadéquate et exclut en particulier toute responsabilité pour des dommages directs, accidentels ou consécutifs. Certains États ou certaines provinces ne permettent pas l'exclusion ou la limitation d'une garantie implicite, de sorte que les limitations et exclusions mentionnées ci-dessus pourraient ne pas s'appliquer à votre cas. La présente garantie vous confère des droits précis. Il est possible que disposiez également d'autres droits qui varient d'un état ou d'une province à l'autre.

LISTE DES PIÈCES DE RECHANGE

Pour obtenir des pièces de rechange, communiquez avec notre service à la clientèle au 1 800 643-0067, entre 8 h et 18 h (HNE), du lundi au jeudi, ou entre 8 h et 17 h (HNE) le vendredi.

PIÈCE	DESCRIPTION	N° DE PIÈCE
AA	Traverse	0088557-AA
BB	Petite vis de montage	0088557-BB
CC	Grande vis de montage	0088557-CC
DD	Capuchon de connexion	0088557-DD

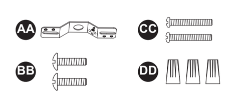

Imprimé en Chine

Portfolio® est une marque de commerce déposée de LF, LLC. Tous droits réservés.

ARTÍCULO #0088557

PORTFOLIO

Portfolio® es una marca registrada de LF, LLC. Todos los derechos reservados.

LÁMPARA DE TECHO DE MONTAJE AL RAS

MODELO #LC0343RB

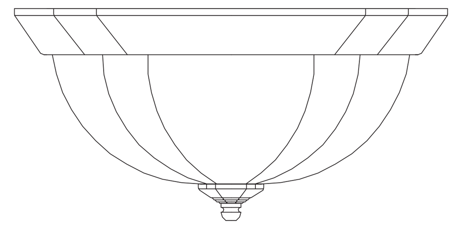

ADJUNTE SU RECIBO AQUÍ

Número de serie ________________ **Fecha de compra** ________________

¿Preguntas, problemas, piezas faltantes? Antes de volver a la tienda, llame a nuestro Departamento de Servicio al Cliente al 1-800-643-0067 de lunes a jueves de 8 a.m. a 6 p.m., y los viernes de 8 a.m. a 5 p.m., hora estándar del Este.

CONTENIDO DEL PAQUETE

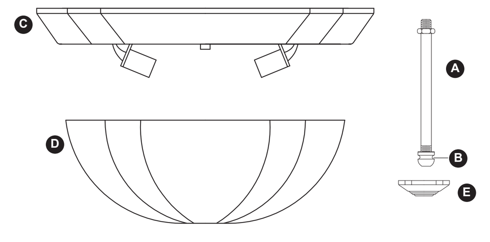

PIEZA	DESCRIPCIÓN	CANTIDAD
A	Tubo roscado	1
B	Remate (preensamblado a la Tubo roscado (A))	1
C	Placa de techo	1
D	Pantalla de vidrio	1
E	Tapa	1

ADITAMENTOS (se muestran en tamaño real)

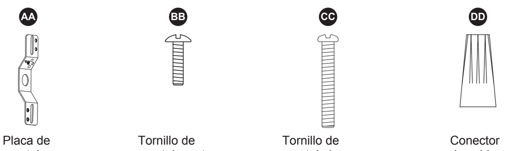

AA	BB	CC	DD
Placa de montaje	Tornillo de montaje cortos	Tornillo de montaje largos (preensamblado a la placa de montaje (AA))	Conector de cables
Cant. 1 (no se muestra en tamaño real)	Cant. 2	Cant. 2	Cant. 3

INFORMACIÓN DE SEGURIDAD

Lea y comprenda completamente este manual antes de intentar ensamblar, usar o instalar el producto.

ADVERTENCIA

- Algunas piezas de metal de la lámpara pueden tener bordes filosos. Para evitar cortes y rasguños, utilice guantes cuando manipule las piezas.
- Ubique las piezas pequeñas y destruya el material del empaque, ya que pueden ser peligrosos para los niños.
- Cuando realice la instalación, utilice una linterna u otra fuente de iluminación alternativa para iluminar el área de trabajo.
- Podría necesitar ayuda para sostener la lámpara durante la instalación.

PRECAUCIÓN

- Conecte el ensamble a cables de suministro de electricidad que estén calificados para al menos194˚F (90˚C).
- No use esta lámpara en circuitos reguladores cuando use bombillas CFL.
- Funciona con circuitos reguladores cuando se usan bombillas incandescentes de un máximo de 60 vatios.

PRECAUCIÓN

Antes de comenzar a instalar el producto, asegúrese de tener todas las piezas. Compare las piezas con la lista del contenido del paquete y la lista de aditamentos. No intente ensamblar, instalar ni usar el producto si falta alguna pieza o si estas están dañadas.

Tiempo estimado de ensamblaje: 20 a 30 minutos.

Herramientas necesarias para el ensamblaje (no se incluyen) : Destornillador de cabeza plana, destornillador Phillips, pinzas, pinzas cortacables, cinta aislante, gafas de seguridad, escalera de tijera.

Herramientas útiles (no se incluyen): Pinzas pelacables.

INSTRUCCIONES DE ENSAMBLAJE

1. Desconecte la alimentación en la caja del interruptor de circuito o en la caja de fusibles. Retire la lámpara antigua. Desconecte el cableado.

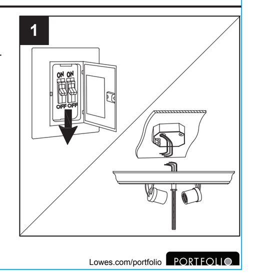

INSTRUCCIONES DE ENSAMBLAJE

2. Apriete los tornillos de montaje largos (CC) 2 vueltas completas en los orificios de la placa de montaje (AA).

ADITAMENTOS UTILIZADOS

AA Placa de montaje x 1
CC Tornillo de montaje largos x 2

3. Fije la placa de montaje (AA) a la caja de salida (no se incluye) con tornillos de montaje cortos (BB).
Nota: Los tornillos de montaje largos (CC) deben sobresalir de la caja de salida.

ADITAMENTOS UTILIZADOS

AA Placa de montaje x 1
BB Tornillo de montaje cortos x 2
CC Tornillo de montaje largos x 2

4. Destornille el remate (B) del tubo roscado (A).

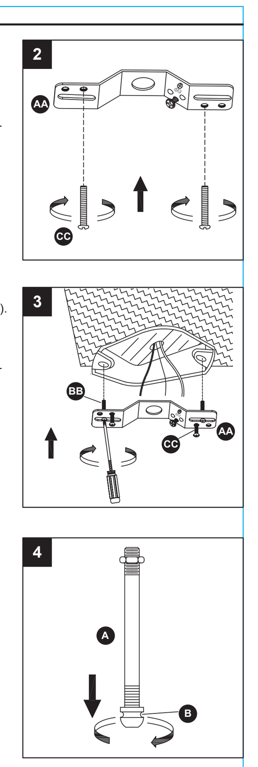

INSTRUCCIONES DE ENSAMBLAJE

5. Atornille el tubo roscado (A) al conector bajo la placa de techo (C).

6. Pele 1,91 cm del aislamiento de los extremos de los conductores. Enrosque los extremos pelados con las pinzas (no se incluyen) y junte negro con negro (energía), blanco con blanco (neutros). Recorte los extremos. Una el conductor de cobre al conductor de tierra.
Consejo útil: Fije el conductor de puesta a tierra de cobre a la caja de salida con puesta a tierra.

7. Fije los conectores de cables (DD). Encinte los conectores de cables (DD) y los cables con cinta aislante (no se incluye).

ADITAMENTOS UTILIZADOS

DD Conector de cables x 3

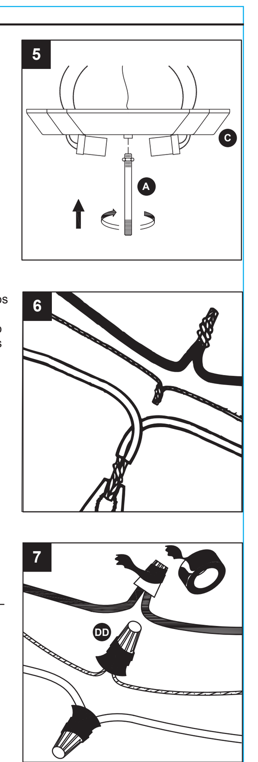

INSTRUCCIONES DE ENSAMBLAJE

8. Coloque la placa de techo (C) sobre la caja de salida. Permita que los cabezales de los tornillos de montaje largos (CC) sobresalgan de los extremos grandes de los orificios guía. Enrosque la placa de techo (C) hasta que las cabezas de los tornillos de montaje largos (CC) se deslicen en el extremo estrecho de los orificios guía. Apriete los tornillos de montaje largos (CC) para asegurar la placa del techo (C).

ADITAMENTOS UTILIZADOS

CC Tornillo de montaje largos x 2

9. Instale las bombillas (no se incluyen). Use una bombilla incandescente de base media de 60 vatios como máximo o una bombilla CFL de base media de 13 vatios como máximo.

10. Coloque la pantalla de vidrio (D) y la tapa (E) sobre el tubo roscado (A). Asegúrelo a placa de techo (C) con un remate (B).
Nota: No apriete demasiado.

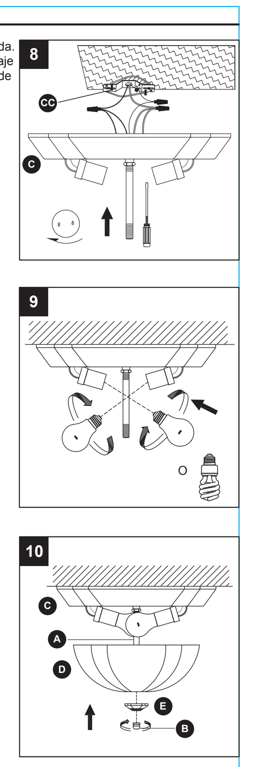

CUIDADO Y MANTENIMIENTO

- Corte el suministro de electricidad principal antes de limpiar la lámpara con un paño húmedo o un limpiador de ventanas. No use limpiadores abrasivos.

SOLUCIÓN DE PROBLEMAS

PROBLÈME	CAUSE POSSIBLE	MESURE CORRECTIVE
Une ampoule ne s'allume pas.	1. L'ampoule est grillée.	1. Remplacez l'ampoule.
	2. Le luminaire est hors tension.	2. Vérifiez l'alimentation électrique.
	3. Les fils électriques sont mal connectés.	3. Vérifiez le câblage.
	4. L'interrupteur est défectueux.	4. Testez ou remplacez l'interrupteur.
Un fusible saute ou un disjoncteur se déclenche lorsque le luminaire est mis sous tension.	Des fils sont croisés ou il n'y a pas de mise à la terre.	Vérifiez les connexions.

GARANTÍA

El fabricante garantiza la ausencia de defectos en los materiales o en la fabricación de todos sus ensambles de iluminación durante un (1) año a partir de la fecha de compra original. Si durante ese periodo el producto presenta defectos en el material o la fabricación, se debe devolver el producto, junto con una copia del recibo de venta como prueba de la adquisición, en su embalaje original al lugar donde se compró. El fabricante, a su elección, reparará, reemplazará o devolverá el monto original de la compra al comprador. Esta garantía no cubre ensambles dañados debido a mal uso, daño accidental, manipulación y/o instalación inadecuada y excluye toda responsabilidad por daños directos, accidentales o resultantes. Debido a que algunos estados no permiten exclusiones o limitaciones en una garantía implícita, las exclusiones y limitaciones anteriores puede que no apliquen en su caso. Esta garantía le otorga derechos legales específicos. Usted puede tener otros derechos que varían de según el estado.

LISTA DE PIEZAS DE REPUESTO

Para piezas de repuesto, llame a nuestro departamento de servicio al cliente al 1-800-643-0067, de 8 a.m. a 6 p.m. de lunes a jueves y de 8 a.m. a 5 p.m. los viernes, hora estándar del Este.

PIEZA	DESCRIPCIÓN	PIEZA#
AA	Placa de montaje	0088557-AA
BB	Tornillo de montaje cortos	0088557-BB
CC	Tornillo de montaje largos	0088557-CC
DD	Conector de cables	0088557-DD

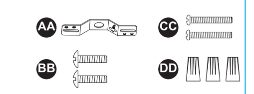

Impreso en China

Portfolio® es una marca registrada de LF, LLC. Todos los derechos reservados