WARNING TO REDUCE THE RISK OF INJURY, USER MUST READ INSTRUCTION MANUAL BEFORE OPERATING PRODUCT

AVERTISSEMENT POUR RÉDUIRE LE RISQUE DE BLESSURE, L'UTILISATEUR DOIT LIRE LE MANUEL D'INSTRUCTIONS AVANT D'UTILISER LE PRODUIT

ADVERTENCIA PARA REDUCIR EL RIESGO DE LESIONES, EL USUARIO DEBE LEER EL MANUAL DE INSTRUCCIONES ANTES DE OPERAR EL PRODUCTO

pac_service@outlook.com

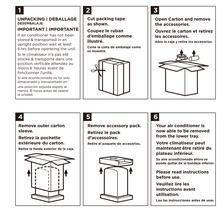

TOP ALWAYS UP
TOP TOUJOURS EN HAUT
ARRIBA SIEMPRE ARRIBA



3 UP TEAM LIFT
DO NOT LAY DOWN ON THIS SIDE

FRAGILE HANDLE WITH CARE TEAM LIFT

Portable Air Conditioner
12,000 BTU
(SACC test standard)
16,000 BTU
(Ashrae 128 test standard)
3 IN 1
Cooling
Dehumidify
Fan



WARNING
Cancer and Reproduction Harm
www.p65warnings.ca.gov.

AVERTISSEMENT
Cancer Et Troubles De La Reproduction
www.p65warnings.ca.gov.

ADVERTENCIA
Cáncer y daño reproductivo
www.p65warnings.ca.gov.

FRAGILE HANDLE WITH CARE THIS SIDE UP TEAM LIFT

WARNING-
Risk of Fire due to Flammable Refrigerant Used.
Follow Handling Instructions Carefully in Compliance with National Regulations.
ATTENTION-
Risque d'incendie dû à l'utilisation d'un réfrigérant inflammable.
Suivez attentivement les instructions de manipulation conformément aux réglementations nationales.
ADVERTENCIA-
Riesgo de incendio debido al uso de refrigerante inflamable.
Siga cuidadosamente las instrucciones de manejo de conformidad con las reglamentaciones nacionales.

A2L

pac_service@outlook.com