



ITEM/ARTÍCULO #0108779, 0108774

# STORAGE CABINET GABINETE PARA ALMACENAJE CON CUBIERTA

Project Source® is a registered trademark of LF, LLC. All Rights Reserved.

MODEL/MODELO  
#TT210, TT280

Project Source® es una marca registrada de LF, LLC. Todos los derechos reservados.

**ATTACH YOUR RECEIPT HERE  
ADJUNTE SU RECIBO AQUÍ**

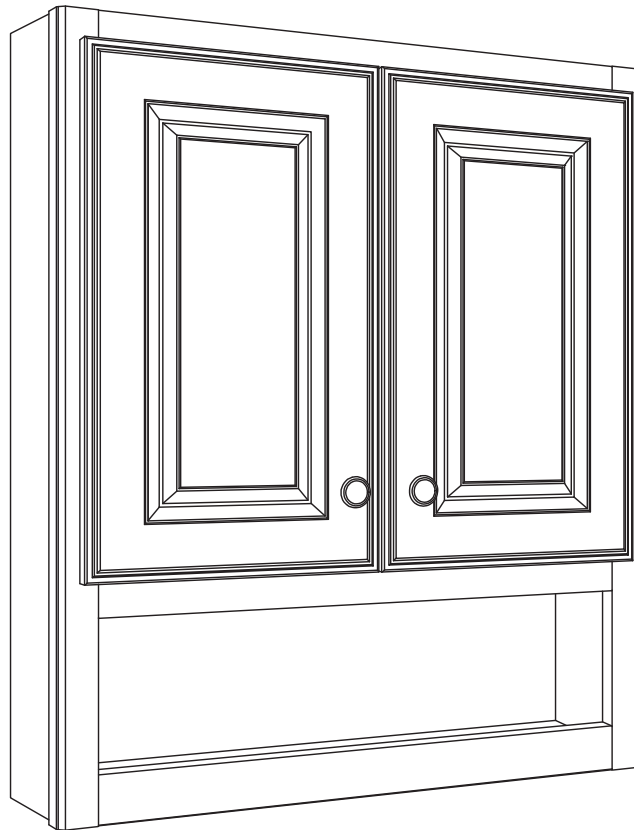

**Serial Number**  
**Número de serie** \_\_\_\_\_

**Purchase Date**  
**Fecha de compra** \_\_\_\_\_



**Questions, problems, missing parts?** Before returning to your retailer, call our customer service department at 1-888-774-8062, 8 a.m. - 8 p.m., EST, Monday - Friday.

**¿Preguntas, problemas, piezas faltantes?** Antes de volver a su distribuidor, llame a nuestro departamento de servicio al cliente al 1-888-774-8062 de lunes a viernes de 8 a.m. a 8 p.m., hora estándar del Este.

## TABLE OF CONTENTS/TABLA DE CONTENIDO

---

Hardware Contents/Aditamentos .....	2
Package Contents/Contenido del paquete .....	3
Safety Information/Información de seguridad.....	4
Preparation/Preparación .....	4
Mounting Options/Opciones de montaje .....	4
Installation Instructions/Instrucciones de instalación .....	5
Care and Maintenance/Cuidado y mantenimiento .....	5
Troubleshooting/Solución de problemas .....	6
Warranty/Garantía .....	6-7
Replacement Parts List/Lista de piezas de repuesto .....	8

## HARDWARE CONTENTS/ADITAMENTOS

---

**Note:** Hardware not shown to size.

**Nota:** Los aditamentos no se muestran en tamaño real.

AA

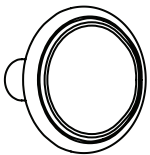

Knob  
Perilla

Qty. 2

BB

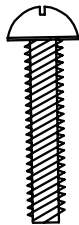

Knob Screw  
Tornillo para perilla

Qty. 2

CC



Shelf clip  
Sujetador de repisa

Qty. 8

**PACKAGE CONTENTS/CONTENIDO DEL PAQUETE**

---

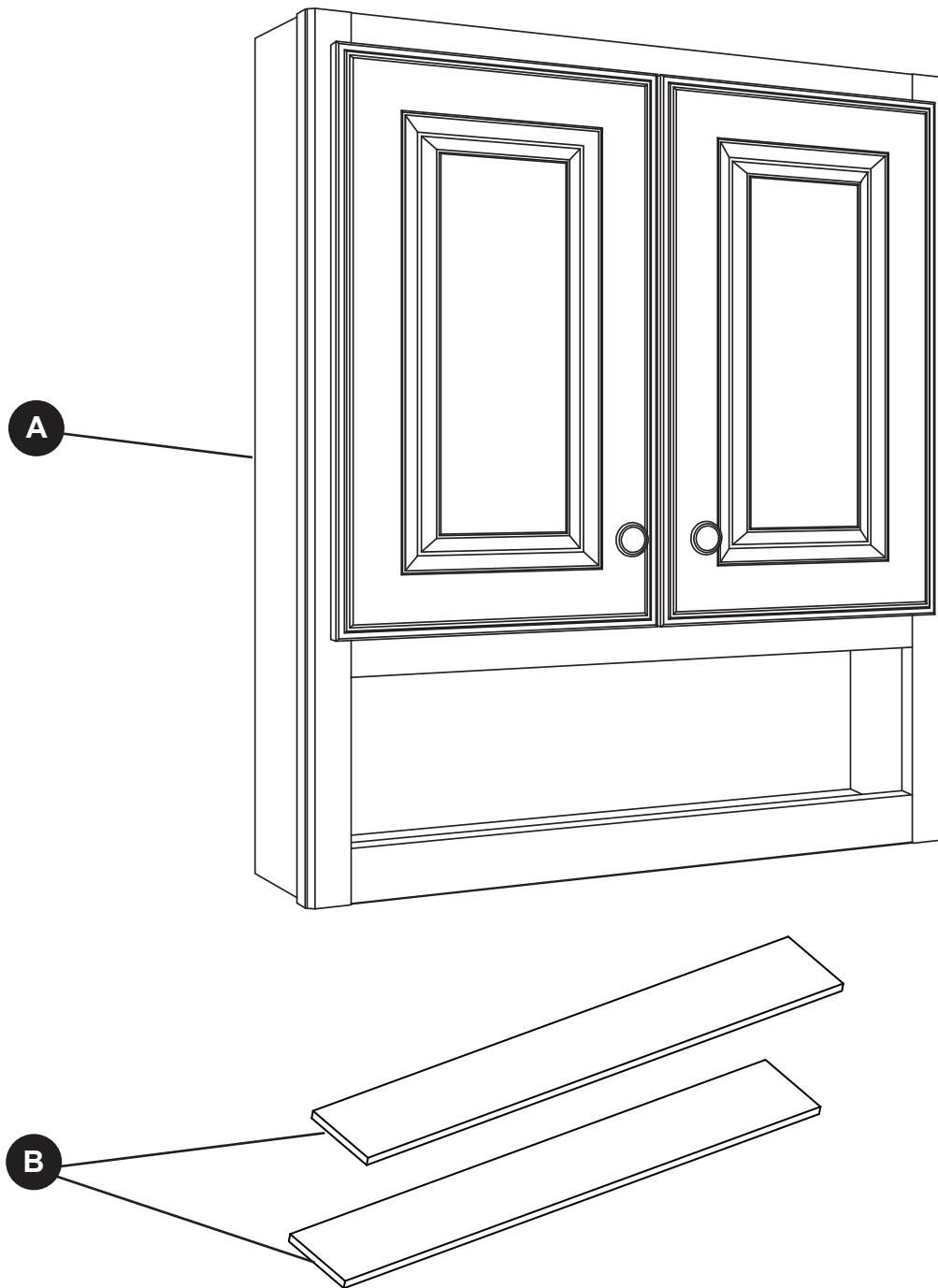

Part	Specifications	Quantity
A	Cabinet/Gabinete	1
B	Shelf/Repisa	2

## **⚠ SAFETY INFORMATION/INFORMACIÓN DE SEGURIDAD**

---

Please read and understand this entire manual before attempting to assemble or install the product.

Lea y comprenda completamente este manual antes de intentar ensamblar o instalar el producto.

## **⚠ WARNING/ADVERTENCIA**

Observe all local building codes.

Respete todos los códigos de construcción locales.

## **PREPARATION/PREPARACIÓN**

---

Before installing, make sure all parts are present. Compare parts with package contents list and hardware contents list. If any part is missing or damaged, do not attempt to install the product.

**Estimated Installation Time:** 60 minutes

Tools and materials recommended for installation (not included): Level, tape measure, stud finder, variable speed drill, screwdrivers (Phillips and flathead), and hardware to secure to wall.

Antes de instalar, asegúrese de tener todas las piezas. Compare las piezas con la lista del contenido del paquete y la lista de aditamentos. No intente instalar el producto si falta alguna pieza o si estas están dañadas.

**Tiempo de instalación estimado :** 60 minutos

Herramientas y materiales recomendados para la instalación (no se incluyen) : Nivel, cinta métrica, detector de vigas, taladro de velocidad variable, destornilladores (Phillips y de cabeza plana), aditamentos para fijar en la pared.

## **MOUNTING OPTIONS/OPCIONES DE MONTAJE**

---

Select the hardware appropriate for wall installation./Seleccione los aditamentos adecuados para la instalación en la pared.

**STUD WALL:** Secure to wall with #12 x 3 inch screws with a washer at stud locations.

**PARED CON MONTANTES :** Fije a la pared con tornillos # 12 x 3 pulg y arandelas en donde se encuentran los montantes.

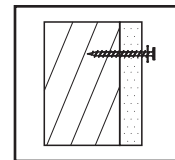

**DRY WALL:** Drill holes and secure to the wall with toggle bolts and a washer.

**PANEL DE YESO :** Taladre orificios y fije a la pared con tornillos de fiador y arandelas.

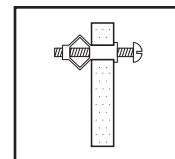

**CONCRETE WALL:** Drill 1/4 inch holes, insert #12 wall anchors and secure to wall with #12 x 3 inch screws.

**PARED DE CONCRETO :** Taladre orificios de 1/4 pulg, coloque anclas de expansión # 12 y fije a la pared con tornillos # 12 x 3 pulg.

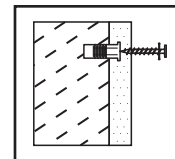

## INSTALLATION INSTRUCTIONS/INSTRUCCIONES DE INSTALACIÓN

1. Determine and mark cabinet placement.

Determine la ubicación del gabinete y márquela.

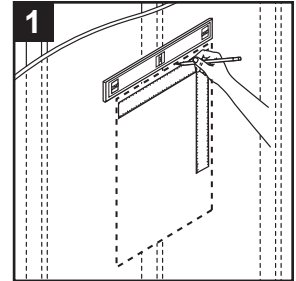

2. Drill 1/8 inch diameter holes through back panel of cabinet (A).

Taladre orificios de 1/8 po de diámetro a través del panel posterior del gabinete (A).

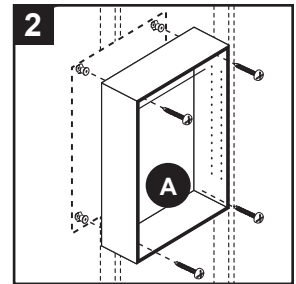

3. Select hardware best suited for wall type (not included) and secure the cabinet (A) to the wall. Please refer to MOUNTING OPTIONS on Page 4.

Seleccione los aditamentos que se adapten mejor a su tipo de pared (no se incluyen) 3 y fije el gabinete (A) a la pared. Consulte las OPCIONES DE MONTAJE en la página 4.

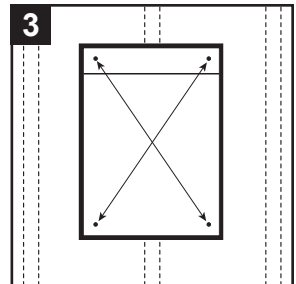

4. Insert shelf clips (AA) into the holes on the inside of the cabinet (A). Rest shelves (B) on the shelf clips (AA).

Coloque los sujetadores de repisa (AA) en los orificios al interior del gabinete (A). Coloque las repisas (B) sobre los sujetadores de repisa (AA).

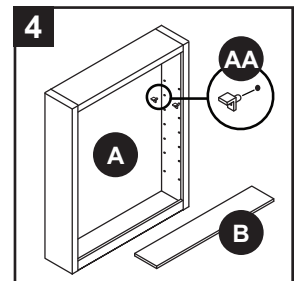

5. Attach the knob (BB) onto cabinet (A) with the knob screw (CC).

Conectar la perilla (BB) en gabinete (A) con el tornillo de la perilla (CC).

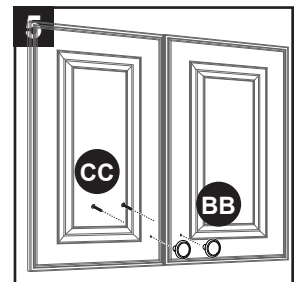

## CARE AND MAINTENANCE/CUIDADO Y MANTENIMIENTO

- Use a water-dampened cloth to clean the storage cabinet./Use un paño humedecido con agua para limpiar el gabinete para almacenaje.
- For the mirrors, use ammonia-free cleaning products./Para los espejos, use productos de limpieza sin amoníaco.
- Avoid using abrasive cleaners./Evite usar limpiadores abrasivos.

## TROUBLESHOOTING/SOLUCIÓN DE PROBLEMAS

PROBLEM PROBLEMA	POSSIBLE CAUSE CAUSA POSIBLE	CORRECTIVE ACTION ACCIÓN CORRECTIVA
Doors do not align; the space is too big or too tight between doors./ Las puertas no se alinean-se distancian mucho o muy poco.	Hinge misalignment./ Desalineamiento de las bisagras.	Hold door, loosen screw, position, then tighten./ Sujete la puerta, desajuste el tornillo, mueva la posición y apriete.

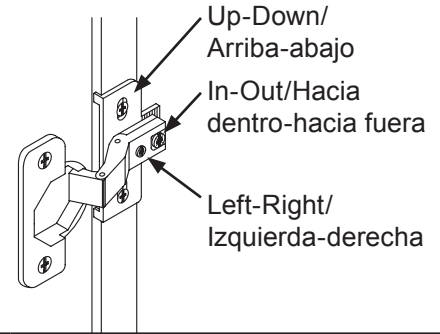

## LIMITED 5-YEAR WARRANTY/GARANTÍA LIMITADA DE 5 AÑOS

What This Warranty Covers: The manufacturer warrants its parts and products to be free of substantial defects in materials and workmanship from the original date of purchase under normal home use. This warranty is offered only to the original consumer purchaser and may not be transferred. How Long The Warranty Lasts: The coverage of this warranty lasts for five years from the original date of purchase. What The Manufacturer Will Do Under The Warranty: During the warranty period, the manufacturer, at its option, will repair or replace any part or product that proves to have substantial defects in materials or workmanship, or the manufacturer will provide an equivalent replacement product. In keeping with our policy of continuous product improvement, the manufacturer reserves the right to change specifications in design and materials without notice and with no obligation to retrofit products we previously manufactured. How State Law Applies: This warranty gives you specific legal rights, and you may also have other rights that vary from state to state. IMPLIED WARRANTIES: THE MANUFACTURER DISCLAIMS ANY IMPLIED WARRANTY OF MERCHANTABILITY, AND THERE ARE NO WARRANTIES THAT EXTEND BEYOND THE DESCRIPTIONS ON THE FACE HEREOF. TO THE EXTENT THAT SUCH DISCLAIMER IS NOT VALID UNDER APPLICABLE LAW, ANY IMPLIED WARRANTY SHALL BE COEXTENSIVE IN DURATION WITH THIS WARRANTY. Wood Characteristics, Aging and Printing Limitations: Because of the varying natural characteristics of wood and the effects of aging, product shown in displays and/or printed materials will not be an exact match to new cabinetry you will receive. Depending on the wood characteristics, the age of a sample and the environment of the showroom, samples will show some degree of variation from new product. In addition, you should not expect all doors, drawer fronts, trim or molding to match exactly in either finish or grain. Variation in wood is normal and unavoidable. In addition, it is not possible to exactly match our colors in printed materials. Therefore, you should view the actual samples when making your color selection. What This Warranty Does Not Cover: This warranty does not cover any problems or damage which result from improper transportation, improper installation, mishandling, misuse, abuse, neglect, abnormal use, commercial use, improper maintenance, non-manufactured repairs, accidents, or acts of God, such as hurricanes, fire, earthquakes or floods. This warranty and any applicable implied warranties do not cover incidental or consequential damages arising from any defects in the product, such as labor charges for installation or removal of the product or any associated products. This warranty does not cover defects or damage caused by normal wear & tear, alterations, environmental conditions, humidity absorption, or mold. In addition, variations in wood grain, finish color, aging or other natural wood and stain characteristics are not considered defects and are not covered by this warranty. Some states do not allow the exclusion or limitation of incidental or consequential damages, so the above limitation or exclusion may not apply to you. How to Obtain Warranty Service: If you need replacement parts or would like to make a warranty claim, please contact customer service at 1-877-888-8225. All warranty claims must include the model number of the product, copy of the original receipt and the nature of the problem. In addition, the manufacturer may at its discretion require inspection of the installation site or authorize the prepaid return of the claimed defective part. Merchandise not pre-approved for return will not be accepted and the associated claim not accepted. Products should be examined for defects prior to installation. This warranty also does not cover labor charges for installation or removal of the product or any associated products. If upon inspection you find our product has a damaged or missing part, it may not be necessary to return the unit to the store of purchase. Please contact customer service to obtain a replacement part. See replacement parts list on page 9.

Lo que cubre esta garantía : El fabricante garantiza que ninguna de sus piezas ni productos presentará defectos importantes de fabricación en el material ni la mano de obra con el uso doméstico normal desde la fecha de compra original. Esta garantía se ofrece únicamente al comprador/ cliente original y puede no ser transferible. Cuánto tiempo durará la garantía : La vigencia de la presente garantía es de cinco años a partir de la fecha original de compra. Lo que hará el fabricante bajo la garantía : Durante el periodo de garantía, el fabricante, a su discreción, reparará o reemplazará cualquier pieza o producto que se compruebe que tiene defectos importantes en el material o la mano de obra, o el fabricante brindará un producto de reemplazo equivalente. El fabricante, quien respeta la política de mejora continua para sus productos, se reserva el derecho de cambiar las especificaciones en el diseño y en los materiales sin previo aviso y sin obligación de renovar productos hechos previamente. Cómo se aplica la ley estatal : Esta garantía le otorga derechos legales específicos, pero podría tener también otros derechos que varían según el estado. GARANTÍAS IMPLÍCITAS : EL FABRICANTE RECHAZA CUALQUIER GARANTÍA IMPLÍCITA DE COMERCIABILIDAD, Y NO EXISTEN GARANTÍAS QUE SE EXTIENDAN MÁS ALLÁ DE LAS DESCRIPCIONES EN EL PRESENTE DOCUMENTO. EN LA MEDIDA EN LA QUE DICHA EXENCIÓN NO SEA VÁLIDA BAJO LA LEY VIGENTE, TODA GARANTÍA IMPLÍCITA TENDRÁ LA MISMA VIGENCIA QUE ESTA GARANTÍA. Limitaciones de la impresión, envejecimiento y características de la madera : Debido a las diversas características naturales de la madera y a los efectos del envejecimiento, el producto que se muestra en exhibición y/o en materiales impresos no corresponderá exactamente al gabinete nuevo que usted recibirá. Según las características de la madera, la edad de la muestra y el ambiente del área de exposición, las muestras mostrarán algunas diferencias con respecto al producto nuevo. Además, no espere que todas las puertas, partes frontales de gavetas, rebordes o molduras correspondan exactamente, ya sea en el acabado o la veta. La variación en la madera es normal e inevitable. Además, no es posible hacer corresponder exactamente nuestros colores en los materiales impresos. Por lo tanto, usted debe ver las muestras reales al momento de seleccionar

## LIMITED 5-YEAR WARRANTY/GARANTIE LIMITÉE DE 5 ANS/GARANTÍA LIMITADA DE 5 AÑOS

---

el color. Lo que esta garantía no cubre : Esta garantía no cubre ningún problema ni daño ocasionado por la manipulación incorrecta, uso indebido, maltrato, negligencia, uso irregular, uso comercial, mantenimiento inadecuado, reparaciones no fabricadas, accidentes o desastres naturales, como huracanes, incendios, terremotos o inundaciones. Esta garantía y toda garantía implícita aplicable no cubren daños accidentales o resultantes que surjan debido a defectos en el producto, como cargos de mano de obra por la instalación o retiro del producto o de los productos asociados. La garantía no cubre defectos o daños causados por el uso y desgaste normales, modificaciones, condiciones ambientales, absorción de la humedad ni moho. Además, las variaciones en la veta de la madera, el color del acabado, el envejecimiento u otras características naturales del tejido y de la madera no se consideran defectos y no se encuentran cubiertos por esta garantía. Algunos estados no permiten la exclusión o limitación de los daños accidentales o resultantes, de modo que la exclusión o la limitación anterior pueden no aplicarse en su caso. Cómo obtener el servicio de garantía : Si necesita piezas de repuesto o quisiera hacer un reclamo de garantía, póngase en contacto con el Servicio al Cliente al 1-877-888-8225. Todos los reclamos de garantía deben incluir el número de modelo del producto, una copia del recibo original y la descripción del problema. Además, el fabricante puede, a su discreción, solicitar una inspección del lugar de la instalación o autorizar la devolución prepagada de la pieza defectuosa por la que se reclama. La mercancía que no cuente con la aprobación para la devolución no será aceptada y el reclamo asociado no será aceptado. Los productos deben examinarse para verificar si tienen defectos antes de la instalación. Esta garantía tampoco cubre los gastos de mano de obra por la instalación o retiro del producto ni de los productos asociados. Si después de la inspección usted descubre que nuestro producto tiene una pieza dañada o faltante, es posible que no sea necesario devolver la unidad a la tienda donde se hizo la compra. Póngase en contacto con el Servicio al Cliente para obtener una pieza de repuesto. Póngase en contacto con el Servicio al Cliente para obtener una pieza de repuesto. Consulte la lista de piezas en la página 9.

## IMPORTANT HEALTH NOTICE/AVISO IMPORTANTE DE SALUD

---

Some of the building materials used in this home (or these building materials) emit formaldehyde. Eye, nose, and throat irritation, headache, nausea and a variety of asthma-like symptoms, including shortness of breath, have been reported as a result of formaldehyde exposure. Elderly persons and young children, as well as anyone with a history of asthma, allergies, or lung problems, may be at greater risk. Research is continuing on the possible long-term effects of exposure to formaldehyde.

Reduced ventilation may allow formaldehyde and other contaminants to accumulate in the indoor air. High indoor temperatures and humidity raise formaldehyde levels. When a home is to be located in areas subject to extreme summer temperatures, an air-conditioning system can be used to control indoor temperature levels. Other means of controlled mechanical ventilation can be used to reduce levels of formaldehyde and other indoor air contaminants.

If you have any questions regarding the health effects of formaldehyde, consult your doctor or local health department.

Algunos de los materiales de construcción usados en esta vivienda (o estos materiales de construcción) emiten formaldehído. La irritación en ojos, nariz y garganta; los dolores de cabeza, náusea y otros síntomas parecidos al asma, como la falta de aire, han sido identificados como consecuencias de la exposición al formaldehído. Las personas de la tercera edad y los niños pequeños, así como quienquiera que haya padecido de asma, alergias o problemas pulmonares, pueden enfrentar mayor riesgo. Es continua la investigación de las posibles consecuencias a largo plazo por exposición al formaldehído.

La poca ventilación puede causar que el formaldehído u otros contaminantes se acumulen en la atmósfera interior. Las altas temperatura y humedad en interiores incrementan los niveles de formaldehído. Para viviendas ubicadas en zonas de temperaturas extremas durante el verano puede usarse un sistema de aire acondicionado a fin de controlar los niveles de temperatura en interiores. Otros medios de ventilación mecánica controlada pueden usarse para reducir los niveles de formaldehído y otros contaminantes del aire en interiores.

Si tienes alguna pregunta o duda con respecto a los efectos del formaldehído sobre la salud, consulta a tu médico o llama al departamento de salud local.

## REPLACEMENT PARTS LIST/ LISTA DE PIEZAS DE REPUESTO

For replacement parts, call our customer service department at 1-877-888-8225.

Para obtener piezas de repuesto, llame a nuestro Departamento de Servicio al Cliente al 1-877-888-8225.

PART PIEZA	DESCRIPTION DESCRIPCIÓN	PART # / PIEZA #	
		#0108779	#0108774
B	Shelf Repisa	0108779-U300023AM30M30	0108774-U300023AJ12J12
AA	Shelf Clip (8 pieces) Sujetador de repisa (8 piezas)	444-S13002	444-S13002
BB	Knob Perilla	444-R20191	444-R20190
CC	Knob Screw Tornillo para perilla	444-R16017	444-R16005
DD	Rubber Bumper Amortiguador de goma	444-R18022	444-R18022
EE	Right Door - White Puerta derecha - blanca	0108779-U61241R10J18HS30	N/A
	Left Door - White Puerta izquierda - blanca	0108779-U61241L10J18HS30	N/A
	Oak Door Puerta en roble	N/A	0108774-R33421
FF	Hinge Bisagra	444-R20090A	444-R20090A

