105mm

140mm

oneisall
TRANSFORM HOW YOU PET

Stainless Steel Pet Fountain

Model:PWF-001

Usor Manual
ON-D125

PANTONE 2018C

2L饮水机说明书
尺寸: 105x140mm
材质: 128g双铜
印刷: 封面专色+黑色印刷
内页单黑印刷
折叠方式: 骑马钉

印刷要求

说明书/吊卡类	外观	表面文字和图案清晰，无切割不整齐、污渍、混点（黑点、白点）、破损、错字、漏字、重影，印刷内容、方向、位置须与图纸或样板相符。
		颜色与图纸或样板一致。
	尺寸	须符合图纸要求或与样板一致。

Contents

English 01-06
Deutsch 07-12
Français 13-18
Italiano 19-24
Español 25-30

Safety Warning Contents

English 31
Deutsch 32
Frangais 33
Italiano 34
Español 35
Nederland/Belgié 36
Polska 37
Sverige 38

Dear Customer: UK/US

Thank you for supporting us.
In order to provide your pet with fresh and clean water continuously,please read the manual carefully.
If you have any problems during use please contact us in time to help you solve the problem.
Email us: **support@oneisall.com**

What You have

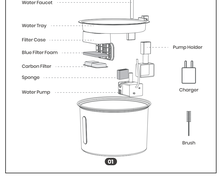

01

Before We Start: Care Instructions UK/US

In order to provide your pet with fresh and clean water continuously, please read and remember these three simple tasks:

Refill Often	Please keep the water level above MIN water Line or full all the time,The pump is designed to work in water at least MIN water line, If the pump dries without water, It may cause malfunction,
Clean The Pump And Fountain	Clean the pump and fountain oport with the soap and warm water every 2 to 4 weeks,Be careful not to get soap in the filter, as it will not rinse out,
Replace Filters On A Regular Basis	Replace the carbon filter every 2 to 4 weeks when you clean your fountain, Replace the sponge and foam filter every 1 to 2 months depend on use frequency.

Water Level Indicators

02

Let's Get Started UK/US

5 min

Note before use
Soak the filter in a separate bowl oflilsen water for 5 minutes before use.

1. Place the sponge on the side of the pump.
2. Open the water pump cover.
3.Insert the pump into the pump stand.
4.Place the pump head to the water tray.
5. Place the soaked activated carbon filter into the filter box and close the lid.
6. Place the soaked activated carbon filter into the filter box and close the lid.

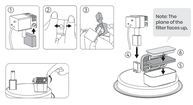

Note:
1. The filter must be fully soaked before using the fountain; Otherwise, the water may not diffuse through the filter and case overflow.
2.Do not soak the filter in the fountain tank to avoid dust on the surface.

03

UK/US

1.Put the cover on.

2. Plug the water faucet firmly, then add water to MAX line

3.Fasten the buckle.

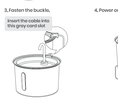

4. Power on and start using.

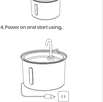

Note:
1. If water to MAX water level in bowl, place the water fountain in a place where your pet will use it.
2. Make sure the power cord, adapter and your hands are dry, then contact the power supply.
3. Keep healthy and happiness flowing!

04

UK/US

Cleaning the pump is essential to the longevity of the fountain. Please clean the pump at least every 2 weeks.

Step 1, Gently break open the pump cover

Step 2, Clean the parts with dish soap and warm water

Note:
1. Be sure to shut down and disconnect the power supply for safety when the product is not in use.
2. For indoor use only
3. Keep the power adaptor and power cord dry during cleaning
4. The product is not allowed to run without water.(Model with automatic shut down function can ignore this)
5. Please turn off the power before maintaining and cleaning the machine

Filter Replacement

To make sure your pet drinks clean water Please replace the filter regularly.

05

Warranty Card UK/US

If the pump stops working within two years,please contact us for a new pump as soon as possible.

Q&A

Q: How can I get the filters and water pump?
A: Here with the Water Pump: **B08N7N6H9H, B0DQCWXY9X**
US Filter asin: B08N7JDHV5, B0DQC9WX74
UK Filter asin: B08N7JDHV5, B0DRLN61SK

Q: How often do I need to change my pet water fountain filter?
A: The water pump and dispenser need to be cleaned every 1-2 weeks, every 2-4 weeks you need to change the cartridge,we will provide you with 2 extra sets of filters.

Q: What if the product does not spray water?
A: Please check whether the water level is lower than MIN, if the water level is normal,please clean the pump.

2-Year Warranty

Thank you for your purchase. We are very confident about the premium quality of our professional pet fountain, so we have backed them up with an unparalleled 2-year replacement guarantee.If you have any issues with your pet fountain, please contact us for a free replacement or refund. We will get back to you within 24 hours.

support@oneisall.com
+1 877-522-8578 （US） Mon-Fri 8am-5pm(PST)
www.oneisall.com

@Oneisall Official

06

Guten Tag: DE

Vielen Dank, dass Sie uns unterstützen.
Um Ihrem Haustier ständig mit frischem und sauberem Wasser zu versorgen, lesen Sie bitte die Anleitung sorgfältig durch.
Wenn Sie irgendwelche Probleme während des Gebrauchs haben, kontaktieren Sie uns bitte rechtzeitig, um Ihnen zu helfen, das Problem zu lösen.
Senden Sie uns eine E-Mail: **support@oneisall.com**

Was Sie haben

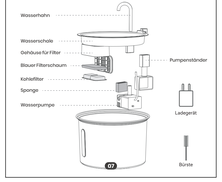

07

Vor dem Beginn 2: Pflegehinweise DE

Um unser Haustier ständig mit frischem und sauberem Wasser zu versorgen, lesen und beachten Sie bitte diese drei einfachen Aufgaben:

Oft nachfüllen	Bitte halten Sie den Wasserstand immer über der Min-Wasserlinie oder voll. Die Pumpe ist so konzipiert, dass sie mindestens bis zur Mindestwasserlinie Wasserdrehe funktioniert, Wenn die Pumpe ohne Wasser austrocknet, kann dies zu Fehlfunktionen führen,
Reinigen Sie die Pumpe und den Trinkbrunnen	Reinigen Sie die Pumpe und den Springbrunnen alle 2 bis 4 Wochen mit Seife und sauberem, warmem Wasser. Achten Sie darauf, dass keine Seife in den Filter gelangt, da diese nicht ausgespült werden kann,
Ersetzen Sie die Filter regelmäßig	Tauschen Sie den Kohlefilter alle 2 bis 4 Wochen aus, wenn Sie den Trinkbrunnen reinigen, Tauschen Sie den Schwamm und den Schaumstofffilter alle 1 bis 2 Monate aus, je nach Nutzungshäufigkeit.

Wasserstandsanzeiger Einführung

08

Los geht's DE

5 min

Hinweis vor dem Gebrauch
Weichen Sie den Filter vor dem Gebrauch 5 Minuten lang in einer separaten Schüssel mit sauberem Wasser ein.

1.Legen Sie den Schwamm an der Seite der Pumpe ab.
2.Öffnen Sie den Deckel der Wasserpumpe.
3. Setzen Sie die Pumpe in den Pumpenständer ein.
4.Befestigen Sie den Pumpenkopf an der Wasserschale.
5. Legen Sie den eingeweichten aktiven Schaumstoff in den Filter, 6. Setzen Sie den eingeweichten Aktivkohlefilter in den Filterkasten und schließen Sie den Deckel.

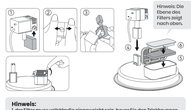

Hinweis:
1. Der Filter muss vollständig eingeweicht sein, bevor Sie den Trinkbrunnen benutzen. Andernfalls kann das Wasser nicht durch den Filter diffundieren und das Gehäuse überlaufen.
2. den Filter nicht in den Brunnen Tank einweichen, um Staub auf der Oberfläche zu vermeiden.

09

DE

1. Setzen Sie den Deckel auf

2. Schließen Sie den Wasserhahn fest an, und füllen Sie dann Wasser in die MAX-Leitung ein.

3. Befestigen Sie die Schnalle.

4. Einschalten und starten.

Hinweis:
1. Füllen Sie Wasser bis zum MAX-Wasserstand in die Schale, Stellen Sie den Brunnen an einen Ort, an dem Ihr Haustier Ihn benutzen wird.
2. Stellen Sie sicher, dass das Netzkabel, der Adapter und Ihre Hände trocken sind, und schließen Sie das Gerät an die Stromversorgung an.
3. Bleiben Sie gesund und das Glück fließt!

10

Die Reinigung der Pumpe ist wichtig für die Langlebigkeit des Trinkbrunnens. Bitte reinigen Sie die Pumpe mindestens alle 2 Wochen.

Schritt 1, Brechen Sie die Pumpenabdeckung vorsichtig auf.

Schritt 2, Reinigen Sie die Teile mit Spülmittel und warmem Wasser.

Hinweis:
1. Schalten Sie das Gerät aus Sicherheitsgründen aus und trennen Sie es von der Stromversorgung, wenn es nicht benutzt wird.
2. Nur für den Innenbereich verwenden.
3. Halten Sie den Netzadapter und das Netzkabel während der Reinigung trocken.
4. Das Gerät darf nicht ohne Wasser betrieben werden (Modelle mit automatischer Abschaltfunktion können dies ignorieren).
5. Bitte schalten Sie das Gerät aus, bevor Sie es warten oder reinigen.

Filter ersetzen

Um sicherzustellen, dass Ihr Haustier sauberes Wasser trinkt, wechseln Sie bitte den Filter regelmäßig aus.

11

DE

Garantiekarte

Wenn die Pumpe innerhalb von zwei Jahren nicht mehr funktioniert, kontaktieren Sie uns bitte für eine neue Pumpe so schnell wie möglich.

Fragen und Antworten

F: Wie bekomme ich die Filter und Wasserpumpe?
A: Hier mit der Wasserpumpe asin: **B08N7N6H9H, B0DQCWXY9X**
EU Filter asin: B08N7JDHV5 , B0DPF7Z2N6

F: Wie oft muss ich den Filter meines Katzentrinkbrunnens wechseln?
A: Die Wasserpumpe und der Spender müssen alle 1-2 Wochen gereinigt werden, alle 2-4 Wochen müssen Sie die Kartusche wechseln. Wir stellen Ihnen 2 zusätzliche Filersätze zur Verfügung.

F: Was ist, wenn das Produkt kein Wasser sprüht?
A: Bitte überprüfen Sie, ob der Wasserstand niedriger als MIN ist, wenn der Wasserstand normal ist, reinigen Sie bitte die Pumpe.

2-Jahres-Garantie

Vielen Dank für Ihren Kauf. Wir sind sehr zuversichtlich von der Premium-Qualität unserer professionellen Haustierbrunnen, daher haben wir sie mit einer beispiellosen 2-jährigen Ersatzgarantie unterstützt. Wenn Sie jemals irgendwelche Probleme mit Ihrem Haustier Brunnen haben, kontaktieren Sie uns bitte für einen kostenlosen Ersatz oder Rückerstattung. Wir melden uns innerhalb von 24-Stunden bei Ihnen.

support@oneisall.com
+1 877-522-8578 （US） Mon-Fri 8am-5pm(PST)
www.oneisall.com

@Oneisall Official

12

Cher client: FR

Merci de nous soutenir.
Afin de fournir à votre animal de compagnie de l'eau fraîche et propre en permanence, veuillez lire attentivement le manuel.
Si vous rencontrez des problèmes pendant l'utilisation, veuillez nous contacter à temps pour vous aider à résoudre le problème.
Email us: **support@oneisall.com**

Ce que vous avez

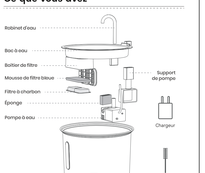

13

Avant de commencer: Instructions de soins FR

Afin de fournir à votre animal une eau fraîche et propre en permanence, veuillez lire et vous souvenir de ces trois tâches simples:

Remplir souvent	Veuillez maintenir le niveau d'eau au-dessus de la ligne d'eau MIN ou plein en permanence, La pompe est conçue pour fonctionner dans une eau au moins égale à la ligne d'eau MIN. Si la pompe sèche sans eau, cela peut provoquer un dysfonctionnement,
Nettoyez la pompe et la fontaine	Nettoyez la pompe et la fontaine à part avec du savon et de l'eau chaude propre toutes les 2 à 4 semaines, Faites attention à ne pas mettre de savon dans le filtre, car il ne se rince pas,
Remplacez régulièrement les filtres	Remplacez le filtre à charbon toutes les 2 à 4 semaines lorsque vous nettoyez votre fontaine, Remplacez le filtre à éponge et à mousse tous les 1 à 2 mois selon la fréquence d'utilisation,

Indicateurs de niveau d'eau Introduction

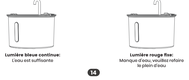

14

Commençons FR

5 min

Remarque avant utilisation
Faites tremper le filtre dans un bol d'eau propre pendant 5 minutes avant de l'utiliser.

1.Placez l'éponge sur le côté de la pompe,
2.Ouvrir le couvercle de la pompe à eau,
3.Insérez la pompe dans le support de pompe,
4.Placez le support de la pompe au bac à eau,
5.Placez le mousse bleue imbibée dans le filtre,
6.Placez le filtre à charbon actif imbibé dans la boîte à filtre et fermez le couvercle,

Note :
1.La filtre doit être complètement trempé avant d'utiliser la fontaine ; sinon, l'eau risque de ne pas se diffuser à travers le filtre et le boîtier de débordée.
2.Ne pas faire tremper le filtre dans le réservoir de la fontaine pour éviter la formation de poussière à la surface.

15

FR

1. Mettez le couvercle sur.

2. Branchez fermement le robinet d'eau, puis ajoutez de l'eau à la ligne MAX.

3. Fixer la boucle.

4. Mettre sous tension et commencer à utiliser.

Note :
1. Remplissez l'eau jusqu'au niveau MAX dans le bol, Placez la fontaine à eau dans un endroit où votre animal l'utilisera.
2. Assurez-vous que le cordon d'alimentation, l'adaptateur et vos mains sont secs, puis contactez l'alimentation électrique.
3. Gardez votre animal en bonne santé et faites couler le bonheur !

16

FR

4. Le nettoyage de la pompe est essentiel pour la longévité de la fontaine. de la fontaine. Veuillez nettoyer la pompe au moins toutes les 2 semaines.

Étape 1, Ouvrez délicatement le couvercle de la pompe

Étape 3, Nettoyez les pièces avec du savon à vaisselle et de l'eau chaude,

Note :
1. Veillez à éteindre et à débrancher l'alimentation électrique par sécurité lorsque le produit n'est pas utilisé.
2. Pour une utilisation à l'intérieur uniquement
3. Gardez l'adaptateur et le cordon d'alimentation secs pendant le nettoyage.
4. Le produit n'est pas autorisé à fonctionner sans eau (les modèles avec une fonction d'arrêt automatique peuvent ignorer ce point).
5. Veuillez couper l'alimentation avant de procéder à l'entretien et au nettoyage la machine.

Remplacement du filtre

Pour vous assurer qu'votre animal boit de l'eau propre, veuillez remplacer le filtre régulièrement.

17

Carte de garantie FR

Si la pompe cesse de fonctionner dans les deux ans, veuillez nous contacter pour une nouvelle pompe dès que possible.

Questions et réponses

Q: Comment puis-je obtenir le filtre et la pompe à eau?
R: Ici avec la pompe à eau asin: **B08N7N6H9H, B0DQCWXY9X**
EU Filter asin: B08N7JDHV5 , B0DPF7Z2N6

Q: À quelle fréquence dois-je changer le filtre de ma fontaine à eau pour chat ?
R: La pompe à eau et le distributeur doivent être nettoyés toutes les 1 à 2 semaines, toutes les 2 à 4 semaines, vous devez changer la cartouche, nous vous fournirons 2 jeux de filtres supplémentaires.

Q: que faire si le produit ne pulvérise pas d'eau?
R: s'il vous plaît vérifier si le niveau d'eau est inférieur à min, si le niveau d'eau est normal, s'il vous plaît nettoyer la pompe.

2 ans de Garantie

Grazie per il vostro acquisto, Siamo molto fiduciosi della qualità premium della nostra fontana professionale per animali domestici, quindi li abbiamo supportati con un'impareggiabile garanzia di sostituzione di 2 anni.In caso di problemi con la fontana del tuo animale domestico, contattaci per una sostituzione o un rimborso gratuito. Ti risponderemo entro 24 ore.

support@oneisall.com
+1 877-522-8578 （US） Mon-Fri 8am-5pm(PST)
www.oneisall.com

@Oneisall Official

18

Gentile cliente: IT

Grazie per averci sostenuto.
Al fine di fornire al vostro animale domestico acqua fresca e pulita in modo continua, si prega di leggere attentamente il manuale.
In caso di problemi durante l'uso, si prega di contattarci in tempo per aiutarvi a risolvere il problema.
Inviaci un'e-mail: **support@oneisall.com**

Cosa avete

19

Prima di iniziare: Istruzioni per la cura IT

Per fornire al nostro animale domestico acqua fresca e pulita in modo continuativo, leggete e ricordate queste tre semplici operazioni:

Riempire spesso	Mantenere sempre il livello dell'acqua al di sopra del livello minimo o pieno, La pompa è progettata per funzionare con acqua almeno al di sopra della linea MIN, Se la pompa si asciuga senza acqua, potrebbe causare un malfunzionamento,
Pulite dalla pompa e dalla fontana	Pulite la pompa e la fontana separatamente con sapone e acqua calda ogni 2-4 settimane, 2-4 settimane, Fate attenzione a non infilare il sapone nel filtro, perché non si scioglie,
Sostituire regolarmente i filtri	Sostituite il filtro al carbone ogni 2-4 settimane quando pulite la fontana, Sostituite il filtro a spugna e a schiuma ogni 1 o 2 mesi, a seconda della frequenza di utilizzo.

Indicatori di livello dell'acqua Introduzione

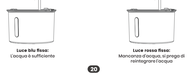

20

Iniziamo IT

5 min

Nota prima dell'uso
Prima dell'uso, immergere il filtro in una boccinella separata con acqua pulita per 5 minuti.

1.Posizionare la spugna sul lato della pompa,
2.Aprire il coperchio della pompa,
3.Inserire la pompa,
4.Fissare il supporto della pompa alla vasca/tutto dell'acqua,
5.Inserire la schiuma blu imbevuta nel filtro,
6.Collocare il filtro a carbone attivo imbevuto nella scatola del filtro e chiudere il coperchio,

Note :
1. Il filtro deve essere completamente imbevuto prima di utilizzare la fontana;
In caso contrario, l'acqua potrebbe non diffondersi attraverso il filtro e la cassa potrebbe traboccare.
2. Non immergere il filtro nella vasca della fontana per evitare la formazione di polvere sulla superficie.

21

IT

1.Applicare il coperchio.

2. Collegare saldamente il rubinetto dell'acqua, quindi aggiungere acqua alla linea MAX.

3. Fissare la fibbia.

4. Accendere e iniziare a usare.

Note :
1. Riempite la ciotola d'acqua fino al livello massimo, posizionare la fontana d'acqua in un luogo dove l'animale domestico la utilizzerà.
2. Assicurarsi che il cavo di alimentazione, l'adattatore e le mani siano asciutti, quindi contattare l'alimentazione.
3. Mantenere la salute e la felicità!

22

IT

4.La pulizia della pompa è essenziale per la longevità della fontana. della fontana. Pulire la pompa almeno ogni 2 settimane.

Fase 1, Apriva delicatamente il coperchio della pompa.

Passo 2, Pulire le parti con sapone per piatti e acqua calda.

Note :
1. Assicurarsi di spegnere e scollegare l'alimentazione per sicurezza quando il prodotto non è in uso.
2. Solo per uso interno
3. Tenere l'adattatore di alimentazione e il cavo di alimentazione asciutti durante la pulizia.
4. Il prodotto non può funzionare senza acqua (i modelli con funzione di spegnimento automatico possono ignorare questo punto).
5. Spegnere l'alimentazione prima di eseguire la manutenzione e la pulizia della macchina.

Sostituzione del filtro

Per garantire che il vostro animale domestico beva acqua pulita, sostituite regolarmente il filtro.regolarmente.

23

Scheda di garanzia IT

Se la pompa smette di funzionare entro due anni, vi preghiamo di contattarci per ricevere una nuova pompa il prima possibile.

Domande e risposte

D: Come posso ottenere i filtri e la pompa dell'acqua?
A: Qui con la pompa dell'acqua asin: **B08N7N6H9H, B0DQCWXY9X**
EU Filter asin: B08N7JDHV5 , B0DPF7Z2N6

D: Quanto spesso devo cambiare il filtro della fontanella per gatti?
A: La pompa dell'acqua e il dispensatore devono essere puliti ogni 1-2 settimane, ogni 2-4 settimane è necessario cambiare la cartuccia, ti forniremo 2 set extra di filtri.

D: Cosa succede se il prodotto non spruzza acqua?
A: Controlla se il livello dell'acqua è inferiore a MIN, se il livello dell'acqua è normale, si prega di pulire la pompa.

Garanzia di 2 anni

Grazie per il vostro acquisto, Siamo molto fiduciosi della qualità premium della nostra fontana professionale per animali domestici, quindi li abbiamo supportati con un'impareggiabile garanzia di sostituzione di 2 anni.In caso di problemi con la fontana del tuo animale domestico, contattaci per una sostituzione o un rimborso gratuito. Ti risponderemo entro 24 ore.

support@oneisall.com
+1 877-522-8578 （US） Mon-Fri 8am-5pm(PST)
www.oneisall.com

@Oneisall Official

24

Estimado cliente: ES

Gracias por apoyarnos.
Con el fin de proporcionar a su mascota con agua fresca y limpia continuamente, por favor, lea el manual cuidadosamente.
Si tiene algún problema durante el uso, por favor póngase en contacto con nosotros a tiempo para ayudarle a resolver el problema.
Envíenos un correo electrónico: **support@oneisall.com**

Lo que tiene

25

Prima di iniziare: Istruzioni per la cura ES

Per fornire al nostro animale domestico acqua fresca e pulita in modo continuativo, leggete e ricordate queste tre semplici operazioni:

Rellenar a menudo	Por favor, mantenga el nivel de agua por encima de la línea de agua MIN o lleno en todo momento, La bomba está diseñada para trabajar con agua al menos por encima de la línea de agua MIN, Si la bomba se seca sin agua, puede causar un mal funcionamiento,
Lim pia la bomba y la fuente	Limpie la bomba y la fuente por separado para limpiarlas con jabón y agua tibia cada 2 a 4 semanas, Tenga cuidado de que no entre jabón en el filtro, ya que no se aclarará,
Reemplace los filtros regularmente	Reemplace el filtro de carbón cada 2 a 4 semanas cuando limpie su fuente, Reemplace el filtro de esponja y espuma cada 1 o 2 meses, dependiendo de la frecuencia de uso.

Indicadores de nivel de agua Introducción

26

Comencemos ES

5 min

Nota antes del uso
Sumerja el filtro en un recipiente con agua limpia durante 5 minutos antes de utilizarlo.

1.Coloque la esponja en el lateral de la bomba,
2.Abra la tapa de la bomba de agua,
3.Inserte la bomba en el soporte de la bomba,
4.Fije el soporte de la bomba a la bandeja de agua,
5.Coloca la espuma azul empapada en el filtro,
6.Coloque el filtro de carbón activo empapado en la caja del filtro y cierre la tapa,

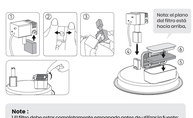

Note :
1.El filtro debe estar completamente empapado antes de utilizar la fuente; De lo contrario, es posible que el agua no se difunda a través del filtro y el estuche se desborde.
2.No remoje el filtro en el tanque de la fuente para evitar el polvo en la superficie.

27

ES

1. Poner la tapa

2. Enchufe el grifo de agua firmemente, luego agregue agua a la línea MAX.

3. Abrochar la hebilla.

4. Encéndelo y empieza a usarlo.

Note :
1. Llene el agua hasta el nivel MAX de agua en el tazón, Coloque la fuente de agua en un lugar donde su mascota la usará.
2. Asegúrese de que el cable de alimentación, el adaptador y sus manos estén secos, y luego póngase en contacto con la fuente de alimentación.
3. ¡Mantenga la salud y la felicidad fluyendo!

28

4. La limpieza de la bomba es esencial para la longevidad de la fuente. Por favor, limpie la bomba al menos cada dos semanas.

Paso 1, Abrir suavemente la tapa de la bomba

Paso 2, Limpie las piezas con jabón para platos y agua tibia.

Note :
1. Asegúrese de apagar y desconectar la fuente de alimentación por seguridad cuando el producto no está en uso.
2. Sólo para uso en interiores
3. Mantenga el adaptador de corriente y el cable de alimentación secos durante la limpieza.
4. El producto no puede funcionar sin agua (el modelo con función de apagado automático puede ignorar esto)
5. Por favor, desconecte la alimentación antes de realizar el mantenimiento y la limpieza de la máquina.

Sustitución del filtro

Para asegurarse de que su mascota beba agua limpia, sustituya el filtro regularmente.

29

Tarjeta de garantía ES

Si la bomba deja de funcionar en un plazo de dos años, póngase en contacto con nosotros para obtener una nueva bomba lo antes posible.

Preguntas y respuestas

P: Cómo puedo obtener el filtro y la bomba de agua?
A: Qui con la pompa dell'acqua asin: **B08N7N6H9H, B0DQCWXY9X**
EU Filter asin: B08N7JDHV5 , B0DPF7Z2N6

P: Cuanto tiempo debo cambiar el filtro della fontanella per gatti?
A: La pompa dell'acqua e il dispensatore devono essere puliti ogni 1-2 settimane, ogni 2-4 settimane è necessario cambiare la cartuccia, ti forniremo 2 set extra di filtri.

P: ¿Qué pasa si el producto no rocía agua?
A: Comprueba si el nivel del agua está por debajo del Min y, si el nivel del agua es normal, limpia la bomba.

Garantía de 2 años

Gracias por su compra. Tenemos mucha confianza en la calidad superior de nuestra fuente profesional para mascotas, por lo que la respaldamos con una garantía de reemplazo incomparable de 2 años. Si tiene algún problema con la fuente de su mascota, contáctanos para obtener un reemplazo o reembolso gratuito. Nos comunicaremos con usted dentro de las 24 horas.

support@oneisall.com
+1 877-522-8578 （US） Mon-Fri 8am-5pm(PST)
www.oneisall.com

@Oneisall Official

30

Safety Warning UK/US

1.Dispose of all packaging materials properly. Keep plastic bags away from children and pets as these bags can cause choking.

2. To avoid injury, supervise closely when using this product near children.

3. Do not use the dispenser if your pet cannot reach the water tray or has any physical disabilities.

4. Do not put any foreign objects into the water tank.

5. Do not disassemble parts of the pet water dispenser other than those described in this owner's manual.

6.Do not use the pet water dispenser for any purpose other than its intended use.

7. Always unplug the unit from the power source when it is idle, or before installing or removing parts, and before cleaning.

8. Avoid water ingress into the power adapter and cord plug during cleaning.

9. This product must not be operated without water.

10. To avoid tripping, make sure the power cord is located away from pedestrians.

11. Check the unit after installation, if there is water on the contacts or plug, do not plug it in.

12. Please change the cartridge at least every 2 weeks or when the flow rate decreases significantly. For two or more pets, the cartridge may need to be changed more frequently if it becomes clogged.

13. Of the entire appliance, only the stainless steel parts and the non-removable parts attached to them can be cleaned in the dishwasher.

14. Do not put other parts into the dishwasher, as there is a risk of deformation.

31

Sicherheitswarnung DE

1.Entsorgen Sie alle Verpackungsmaterialien ordnungsgemäß. Halten Sie Plastiktüten von Kindern und Haustieren fern, da diese Beutel Erstickungsgefahr bergen.

2.Um Verletzungen zu vermeiden, beaufsichtigen Sie das Produkt genau, wenn Sie es in der Nähe von Kindern verwenden.

3. Verwenden Sie den Spender nicht, wenn Ihr Haustier die Wasserschale nicht erreichen kann oder körperlich behindert ist.

4. Geben Sie keine Fremdkörper in den Wassertank.

5. Entfernen Sie keine Teile des Wasserspenders für Haustiere, die nicht in dieser Gebrauchsanweisung beschrieben sind.

6. Verwenden Sie den Wasserspender für Haustiere nicht für andere Zwecke als den, für den er bestimmt ist.

7. Trennen Sie das Gerät immer vom Stromnetz, wenn es nicht benutzt wird oder bevor Sie Teile ein- oder ausbauen und bevor Sie es reinigen.

8. Achten Sie darauf, dass während der Reinigung kein Wasser in den Netzadapter und den Kabelstecker eindringt.

9.Dieses Produkt darf nicht ohne Wasser betrieben werden.

10. Um Stolperfallen zu vermeiden, achten Sie darauf, dass das Netzkabel nicht in der Nähe von Fußgängern liegt.

11.Überprüfen Sie das Gerät nach der Installation, Wenn sich Wasser auf den Kontakten oder dem Stecker befindet, dürfen Sie es nicht einstecken.

12. Bitte wechseln Sie die Kartusche mindestens alle 2 Wochen oder wenn die Durchflussrate deutlich abnimmt. Bei zwei oder mehr Haustieren müssen die Kartusche möglicherweise häufiger gewechselt werden, wenn sie verstopft ist.

13. Vom gesamten Gerät können nur die Edelstahlteile und die daran befestigten nicht abnehmbaren Teile in der Spülmaschine gereinigt werden.

14. Andere Teile dürfen nicht in den Geschirrspüler gegeben werden, da die Gefahr einer Verformung besteht.

32

Avertissement de sécurité FR

1.Éliminez tous les matériaux d'emballage de manière appropriée, Tenez les sacs en plastique hors de portée des enfants et des animaux domestiques, car ils peuvent provoquer un étouffement.

2.Pour éviter les blessures, surveillez étroitement l'utilisation de ce produit à proximité d'enfants.

3.N'utilisez pas le distributeur si votre animal ne peut pas atteindre le bac à eau ou s'il souffre d'un handicap physique.

4.Ne mettez pas de corps étrangers dans le réservoir d'eau.

5.Ne démontez pas les pièces du distributeur d'eau pour animaux de compagnie autres que celles décrites dans ce manuel d'utilisation.

6.N'utilisez pas le distributeur d'eau pour animaux de compagnie à d'autres fins que celles pour lesquelles il est destiné.

7.Débranchez toujours l'appareil de la source d'alimentation lorsqu'il est à l'arrêt, au avant d'installer ou de retirer des pièces, et avant de le nettoyer.

8.Évitez toute pénétration d'eau dans l'adaptateur d'alimentation et la fiche du cordon pendant le nettoyage.

9.Ce produit ne doit pas